

公立はこだて未来大学生協 学生生活安心プラン 加入のご案内



「学生生活安心プラン」とは
公立はこだて未来大学生協加入
と公立はこだて未来大学の学生
生活にあった保障・サービスのお
すすめプランです。充実した
大学生活の土台となる、こころ
と身体の健康と、学業継続のため、
大学生にあった保障にぜひご
加入ください。

加入手続きは**下記日程を目安**におすすませください。

総合型選抜・
学校推薦型選抜 合格の方

2025年
12/26金まで

一般選抜
前期日程 合格の方

2026年
3/13金まで

一般選抜
後期日程 合格の方

2026年
3/26木まで

上記期日を過ぎてしまった際は、
生協公式 LINE チャット宛にご連絡下さい。

生協公式 LINE →

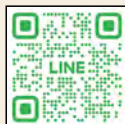

「ご挨拶」

新入生ならびに
保護者の皆様へ



新入生の皆さん、公立はこだて未来大学へようこそ。
函館山を望む巨大なガラス張りの中に、オープンスペースを構える
本学の建物を、すでにご覧になっている方も多いでしょう。この建物は、
建築界のノーベル賞といわれるプリツカー賞を受賞された山本理
氏の代表作の一つです。著名な建築家によって作られた場所で大学生
生活を送れることを誇りに思っただけなら幸いです。その大学生活
を様々な面から支えてくれるのが、大学生協です。大学の生協は、こ
れまでの先輩方のリクエストに応じてきた様々なノウハウを持っており、
皆さんの新生活スタートと卒業までの大学生活を支える工夫が随
所に講じられています。大学内に設置されている購買と食堂は生協が
運営を担うとともに、カウンターやオンラインを通じて共済や保険な
ど多様で便利、気が利くサービスを多数用意していますので、是非と
も大いに活用してください。そして大学生協とは、学生と教職員が組
合員として出資し自ら運営していく組織であることも理解し、本学で
生活していくための皆さんの一部であると考えて下さい。さらに多く
の先輩方が、運営と活動に関わり、イベントの開催や利便性の向上に
貢献いただいております。皆さんも本学にとって重要となる大学生協
の組合員となって、大学生活をより充実したものにしてください。

公立大学法人 公立はこだて未来大学 理事長・学長 鈴木 恵二

大学準備の流れを確認

祝合格！

早めの情報収集

大学からの資料やこの冊子を含む大学生協からの資料をお読みください。



生協公式 LINE の登録を行う



大学への手続きを行う

大学生協・CO-OP 学生総合共済へ加入する。

現在お読みのこの冊子でご紹介しています！



大学生協アプリの登録を行う

大学生協アプリのご案内→



住まいを決める (自宅外生)

詳しくは同封のパンフレットまたはホームページをご覧ください。



まずは、**大学生協に加入して**
必要なものを準備しよう！

大学生協では、入学までに必要なものの購入やサービスが利用できます。早めに大学生協に加入して入学準備を行ってください。

パソコンなどを購入する

未来大生選定大学生協パソコンがおすすめです。昨年は新生生の約70%の方にご購入頂きました。



新生活用品を決める

お部屋に合わせて生活用品を購入する。
※生協でも販売を行っております。
公式 LINE より情報を発信致します。



引越し、新たな生活の準備をする

住民票、移転、遠隔地健康保険証の発行などの手続きを行う。



新入生歓迎会に参加

申込みは公式 LINE から→



入学式に出席 大学生活スタート！

入学後大学から学生証が渡されます。

教科書購入

大学生協電子マネーにて5%ポイント還元で購入できます。

新生活準備にかかる費用の例を記載しました。
参考にしてください。

(2025年度保護者に聞く新入生調査書 (大学生協実施) より)

	項 目	アパート生	学生会館生	自 宅 生
大学に納める費用	入 学 金	310,000円	310,000円	226,000円 ※渡島・檜山管内の方
	前期授業料	267,900円	267,900円	267,900円
	その他納付金	49,660円	49,660円	49,660円
新生活のために必要な費用	お部屋の契約総費用	100,000円	85,000円	0円
	新生活用品	300,000円	150,000円	0円
	引越・交通費	50,000円	50,000円	0円
	生協加入出資金	20,000円	20,000円	20,000円
	共済加入・保険 学生生活110番	38,520円	38,520円	21,420円
	入学時チャージ (生協電子マネー)	50,000円	50,000円	50,000円
	4月生活費 (仕送り・お小遣い等)	55,000円	50,000円	15,000円
勉学に必要な費用	教 科 書	20,000円	20,000円	20,000円
	パソコン・iPad	250,000円	250,000円	250,000円
昼食 の 量	ミールプラン	75,900円	75,900円	75,900円
	合 計	1,586,980円	1,416,980円	995,880円

生協学生委員長 新3年生 坂本晴紀さん から



新入生の皆さん、ご入学おめでとうございます。

もうすぐ新しい環境での生活が始まりますね。

楽しいことがある一方で、不安に感じることもあるかもしれません。かくいう私も「勉強について行けるのか」「友達ができるのだろうか」などなど多くの不安を抱いていました。

でも心配しなくて大丈夫です。実際に入学してみると、新しい友達との出会いや学びの発見など、毎日が想像以上に充実していきます。サークルに参加して交友を広げたり、好きなこと

をとことん追求したりと、自分らしい学生生活をつくることができます。

そして、そんな学生生活を支えてくれる存在のひとつが「生協」です。いつも身近にある生協は、私たち学生のお店です。私たちのお店を、私たちの手でより良くしていきましょう。

入学時の費用準備について

大学生協とは

出資金を皆さまからお預かりし、それをもとに様々な商品やサービスをご提供し、要望等を生協運営に反映させて、組合員の大学生活をサポートしています。

大学生協は自分たちにとって本当に必要なものを組合員である自分自身が選び、作り、利用する、他のお店とは全く異なる運営組織です。



みんなが“協同”して支え合う、それが大学生協です。

topics

1

入学準備のサポートを行なっています

新入生の皆さんの入学準備を、公立はこで未来大学の先輩学生がお手伝いします。充実した大学生活を送るためには、入学から卒業までの大学生活を具体的にイメージした上で準備することが必要です。住まい探し、共済・保険、ミールプラン、パソコンや教材、新入生向け講座、自動車学校など、新生活を始めるために必要となる様々な準備の提案とお申込みのお手伝いをしますので、必ずオンライン入学準備説明会・保護者説明会にご参加ください。

入学準備説明会



保護者説明会

詳細は
生協公式
LINEから
ご案内
いたします。



生協出資金は

4口 **20,000**円

をお願いしております。



出資金は卒業時に定款の定めに基づき返還いたします。

公立はこで未来大学にご入学される皆さまには、公立はこで未来大学生協がおすすめするプランにご加入いただき、ご卒業まで安心して学業を続けていただけるようおそなえいただきたいと心より願っております。

大学在学中の様々なチャレンジを応援するサービス・商品を提供いたします。公立はこで未来大学生協は、公立はこで未来大学の学生・教員・職員の皆さまから出資金をお預かりし運営しております。

なお、出資金は4口でお願いしておりますが、他の口数でも加入申込みいただけます。

現金不要で
レジが早い！
とってもお得な
ポイント還元

生協アプリ決済が
便利で安心！

「ただの学食」「ただのコンビニ」「ただの書店」ではない！

大学生協の店舗

学生が主体となって考えられた商品やサービスを取り扱っているの、大学生活を送る上で欠かせないものの購入やサービスが受けられます。



安心・安全な食材を使用して学生の大学生活を食から支えてまいります。季節に応じたメニューも数多く、飽きのこないメニュー編成となっております。

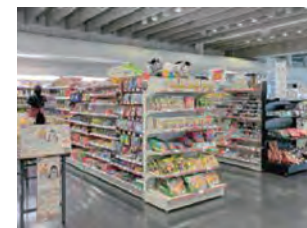

おにぎりやお弁当、お飲み物からお菓子まで学生に人気の商品を中心に品揃えしております。文房具は定価の2割引です。



教科書販売の他にも、専門書や文庫、コミックまで取り扱っています。生協アプリでの購入で5%ポイント還元。

topics

2

教科書購入をサポートします

高校時代と異なり、大学では時間割を大学から配布されるシラバス・学内ガイダンスを参考に、自分で決めます。必要な教科書・参考書も、講義までに自分で揃えます。

高校

決まった時間割

教科書はまとめて購入

大学

受講する講義を自分で決定

必要な教科書を個別に購入

教科書販売は、4月初旬に生協店舗にて行います。

教科書販売の方法について詳細を生協公式LINEにて3月下旬にお知らせします。

教科書購入の目安

前期	20,000円
後期	20,000円

生協公式
LINEへの
登録は
こちらから



生協電子マネーは、
生協のお店（購買・書籍）および
食堂で使える電子マネーです。

- 生協のお店・食堂利用が **キャッシュレス** でスピーディー。
- フェアやキャンペーン時に **ポイント** も付いておトクです。



—— 新入生の皆さんへのお願い ——

基本プラン・安心プランにて、入学前事前チャージをお願いします。

授業が始まると、大学生活がガラッと変わり、あわたしくなります。混雑する教科書購入や
食食の利用も、生協電子マネーの入学前事前チャージをしておけば、キャッシュレス利用でス
ピーディー。費用も先払いいただいていますので、新入生も安心です。



**お財布不要
スマホで簡単決済**

入学前事前チャージ

50,000円

※スペシャルプランは **100,000円**

入学までに必ず
登録をお願いします。

生協電子マネーの利用には、
**「大学生協アプリ」の
登録が必要です。**



大学生協アプリ（公式）の
ご案内サイト

大学生協アプリなどに
ついては別冊にて詳細
をご案内いたします。



2025年新入生の約90%が利用
食堂の年間サブスク!!
ミールプラン



ミールプランが
安心で健康な大学生活を
サポートします

**1年生はほぼ毎日学校に通います。
忘れずに申し込みましょう。**

主に一人暮らしの大学生は
食生活が乱れがちです。
一日一食は健康で栄養の取
れたバランスの良い食事を
生協で。



1年分の食事代を一括払いすることで、お得に食べることができます！

年間の授業日＋試験日
約 167 日 × バランスの良い昼食
650 円 = **108,550 円**

1日の利用上限金額 650 円
販売価格 **75,900 円**
販売価格 75,900 円
授業日＋試験日 650 円 × 167 日 = 108,550 円
最大
-32,650円
30%OFF

75,900円の支払いで最大108,550円食べることができます

⇒ **実質毎日 454円で 650円分のご飯を食べることができます！**

※1日の利用上限額は650円ですので、超過した分は差額を生協電子マネーや現金でお支払いいただけます。

Q 1日の利用上限金額以上
使いたいときは？

A 生協電子マネーや現金で
不足分をご精算できます。

**必ず生協電子マネーとセットで
お申し込みください**

利用上限金額以上のお支払いで生協電子マネーに残高が
ある場合、自動的にそちらからお支払いとなります。
生協電子マネーに残高がない場合は、現金などその他の
決済手段で不足分をお支払いいただけます。

公立はこだて未来大学生協 学生生活安心プランと

おすすめプラン

安心して大学生活をお過ごしいただくための「学生生活安心プラン」

生協加入
(出資金は定款の定めに基づき返還いたします。)

自分自身の病気やケガだけではなく、事故などで他人に迷惑をかけた場合のそなえ、さらに扶養者にもしものことがあっても学資費用をサポートします。

学生と扶養者のもしものに備える「スペシャルプラン」

生協加入
(出資金は定款の定めに基づき返還いたします。)

就学費用保障保険と教科書などを含め利用が多い生協電子マネー初期贈呈を多くした、まさにスペシャルなプラン

「ミニマムプラン」

生協加入
(出資金は定款の定めに基づき返還いたします。)

おすすめプラン(学生生活安心プランorスペシャルプラン)以外でのお申し込みの場合

生協は出資していただいた方がご利用いただけます。	① 生協加入出資金 (出資金は定款の定めに基づき返還いたします。)	4口 (1口 5,000円)	20,000円
病気での入院・ケガでの入院などの場合に保障します。こころの病による入院も保障します。	② CO・OP学生総合共済 (G1200)	1年間の掛金 2年目からは口座振替	14,400円
日常生活および実習中での他人に対する賠償責任を保障する保険です。	③ 学生賠償責任保険 (示談交渉サービス付)	1年間の保険料 2年目からは口座振替	1,800円
19Hの保険に加え、さらに借用住宅の損壊や家財の損害・盗難などを保障する保険です。	一人暮らし特約なし(19H) (実家通学) 一人暮らし特約あり(19HK) (アパートや大学寮などで一人暮らしの方がご加入いただけます)	1年間の保険料 2年目からは口座振替	8,500円
扶養者がもしもの時でも学業を継続するための学資費用等を卒業予定年までサポート。	④ 就学費用保障保険 (19WW) (総合生活保険) 学資費用の必要に応じて最大15口まで加入できます	1年目の保険料 (1口あたり) 2年目からは口座振替	2,610円 2030年卒業予定(4年制) ※1
掛金・保険料計(②+③+④)			
住まいや自転車などでの「今、困った」を解決するサービスです。	⑤ 学生生活110番	卒業予定年までの一括払い	10,400円 4年間の会費 ※1
生協食堂を1日の限度額(600円)まで食事ができる食堂の定期券です。	⑥ ミールプラン	食堂の年間サブスク	75,900円
チャージした金額は、生協の購買・学食で使えます。	⑦ 生協電子マネー事前チャージサービス	前期の使用目安です (後期分は別途夏休みにご案内いたします) 教科書代 20,000円 飲み物・お菓子・文具など 30,000円	
① 生協加入出資金 + ② CO・OP学生総合共済 + ③ 学生賠償責任保険 + ④ 就学費用保障保険		⑤ 学生生活110番 + ⑥ 生協電子マネー事前チャージサービス + ⑦ ミールプラン の合計	生協への払込金額

※インターネット環境がない方・その他は、大学生協へお電話下さい。0138-83-6061 担当 宮田 ※上記(払込総合計)以外に「システム利用料500円」がかかります。

お申し込みいただくにあたってのお願い

- 「重要事項説明書」「契約意向確認書」(パンフレット「CO・OP学生総合共済」に掲載)を必ずお読みください。
- 保障開始日および保障期間は、パンフレット「CO・OP学生総合共済」に掲載の「重要事項説明書」「契約意向確認書」をご確認ください。

CO・OP学生総合共済は、学生組合員で発効日の年齢が満34歳以下の方がご加入できます。

「留学生・扶養を受けていない方」は掛金・保障内容が異なりますので、コープ共済センターへお問い合わせください。コープ共済センター ☎0120-16-9431
 [3] 受保険会社(幹事) 学生賠償責任保険:三井住友海上火災保険株式会社 就学費用保障保険:東京日動火災保険株式会社

払込金額内訳

- 学生賠償責任保険・就学費用保障保険は、大学生協の学生組合員がご加入できます。
- 「学生生活110番」は、共済・保険とは別のサービスです。全国大学生生活協同組合連合会の商品で、ジャパンベストレスキューシステム株式会社がサービスを提供しております。大学生協の組合員が加入できます。

自宅外生 (アパート・学生会館などで一人暮らし)			自宅生 (実家から通学)		
学生生活安心プラン	スペシャルプラン	ミニマムプラン	学生生活安心プラン	スペシャルプラン	ミニマムプラン
20,000円	20,000円	20,000円	20,000円	20,000円	20,000円
14,400円	14,400円	14,400円	14,400円	14,400円	14,400円
—	—	—	1,800円	1,800円	1,800円
8,500円	8,500円	8,500円	—	—	—
2口 5,220円	3口 7,830円	—	2口 5,220円	3口 7,830円	—
28,120円	30,730円	22,900円	21,420円	24,030円	16,200円
10,400円	10,400円	—	10,400円	10,400円	—
75,900円	75,900円	—	75,900円	75,900円	—
50,000円	100,000円	50,000円	50,000円	100,000円	50,000円
184,420円	237,030円	92,900円	177,720円	230,330円	86,200円

※1.1口あたりの保険料(「学生生活110番」の会費は卒業までの期間により変わります。詳しくは各パンフレットをご確認ください。

詳しい保障内容については「CO・OP学生総合共済」パンフレットをご覧ください。

CO・OP 学生総合共済契約引受団体 日本コープ共済生活協同組合連合会

承認番号: 25T-000506 承認年月: 2025年7月作成

⚠️ 自宅外生は必ず確認! アパート(住まい)契約と学生賠償責任保険(一人暮らし特約あり)ご加入について

大学生協で住まい(アパート・下宿など)を契約された方は…
 一部例外の物件を除き「学生賠償責任保険(一人暮らし特約あり)」[「学生生活110番」が含まれるプラン]にご加入くださいますようお願いしています。

契約された住まいの管理者が指定する火災保険に加入済の場合は…
 加えて二重に「一人暮らし特約あり」にご加入いただく必要はございません。

大学寮に入られる方も…
 「学生賠償責任保険(一人暮らし特約あり)」が含まれるプランにご加入くださいますようお願いいたします。

自宅生(実家から通学)で、ご入学後に一人暮らしをはじめられた場合には…
 学年の途中からでも「一人暮らし特約あり」にご加入いただけます。