

大学生協の 部屋さがし カタログ

2026



新生活、これで決まり。



新入生の皆さん、合格おめでとうございます

はじめて親元を離れて大学生活をはじめる新入生の皆様は、まず住居をどう決めたらよいかわかりにくく不安を感じていることと思います。北海道教育大学生活協同組合札幌キャンパスでは、そんな皆様が安心して大学生活がはじめられるよう、お部屋さがしカタログを作成いたしました。

お部屋探しの参考にいただければと願っています。また、お部屋のことだけでなく、大学周辺の地理や気候、大学生活についてもお気軽にご相談ください。

このガイドの利用にあたって

- (1) 希望の物件がみつかりましたら、以下の方法でご契約ください。本書に記載されている連絡先へ直接ご自身で連絡を取り、交渉・契約をしてください。生協では部屋の空き状況は把握しておりません。
- (2) 掲載している物件は、家主さん並びにマンション・アパート管理会社等からの情報をもとに掲載しており、その書き方等は統一されていません。空き部屋の状況や、間取り等正確な情報については、各自電話や下見などの際に必ずご確認ください。
- (3) 契約する前に家賃等についてもう一度ご確認ください。（敷金は本当に返ってくるのか、違約金が必要になるのはどんな場合か、仲介料は必要かどうか、等）
- (4) このガイドは2025年11月に家主さん並びにマンション・アパート管理会社等から寄せられた情報をもとに作成しているため、空き部屋の状況はもちろん、家賃等の掲載内容が変更になっている場合があります。掲載内容について、変更がないかどうか各自で必ずご確認ください。

お部屋探しの専門用語・豆知識

仲介手数料

不動産会社を介して部屋探しを行った場合、契約成立の報酬として不動産会社に支払うものです。賃貸住宅では家賃の1ヶ月分+消費税が上限と定められています。

家賃

物件賃貸料、月極めがほとんどです。多くの場合、契約時に「前家賃」として支払います。月の途中で契約した場合は、その月の日割り家賃+翌月分が必要となります。

敷金

契約時に大家さんに預けるお金です。原則として、退去する時に戻ってきますが、家賃の未納があれば、ここから差し引かれます。また、退去時の修理・補修（原状回復）に充てられることもあります。

契約金

契約時に大家さんに支払うお金です。返還されません。

礼金

「貸してくれてありがとう」という意味で大家さんに支払うお金です。敷金と違って戻ってきません。

申込金

契約時に大家さんに支払うお金です。退去時には敷金に充当され返還される場合と、契約金として返還されない場合があります。

お部屋探しの専門用語・豆知識 (つづき)

管理費・共益費

そのアパート・マンションの共用スペース（玄関・廊下・階段等の電灯代や掃除料金等）を維持・管理するための費用です。多くの場合、家賃と管理費を毎月支払うことになります。

共益費も同じです。

契約年数・違約金

ほとんどの物件は、2年契約になっています。入居から2年間この部屋に住みますという約束で、契約することになります。もし、2年未満で部屋を退去することになると、途中解約になるので、違約金を支払うことになります。違約金は、敷金が一般的ですが、契約書でしっかりと確認しておくことが必要です。

単純ではない1ヵ月の暖房費

灯油やガスの場合は1ヵ月5,000円～10,000円位です。

使用頻度・使用量などの個人差やお部屋の間取りによっても大きな違いがあります。ストーブ暖房を低くおさえて、厚着をしてコタツ利用というほうが、ストーブ暖房を強くして薄手の室内着のまま冬を過ごす北海道出身の方等よりも、実際の暖房費は安いという話も聞きます。また、最近のエネルギー事情も考えなくてはいいけません。

暖房機の種類

FF式暖房機

FF式ストーブが一般的です。FFとはForced Flueの略。灯油やガスを燃やすために、給排気のダクトを使って外の空気を取り込んで燃焼し、排気も外に出すため、室内酸素量が減ったり、汚したりすることがありません。壁に穴を開けて給排気のダクトを取り付けているため、暖房機自体の移動はできません。

蓄熱式暖房機

電力を蓄熱して使う暖房機です。料金の安い深夜電力を利用します。同じく暖房機自体の移動はできません。

水道料

定額の場合は、大家さんに支払います。水道料の記載がない場合は、個別にメーター検針をして水道局に支払うことになります。下宿の場合は、共益費に含まれることが多いです。

ガスの種類

札幌市では、天然ガス・プロパンガスの二種類のガスが使い分けされていて、物件によって違います。ガスの種類が違くと、コンロなどの機器も違ってきますし、ガス料金も異なるので、自分が住もうと思う物件がどのガスを使っているのかを確認しましょう。

ハウスクリーニング料

退去する時に、大家さんに支払うお金です。契約時に支払う場合もあります。

退去時清掃料や水廻り消毒料も同じです。

ストーブ（分解）清掃料

灯油・ガスストーブは、定期的に分解して点検・清掃する必要があります。そのための費用です。契約時または退去時に支払うことになっている場合があります。

水道凍結と水落とし

大学生協加入と合わせて加入しましょう
(学生賠償責任保険(ひとり暮らし特約あり)+学生生活 110 番)

お部屋の中がマイナス温度になると、水道管に溜まった水が凍結して出なくなってしまいます。最悪の場合、膨張して水道管が破裂して、お部屋の中が水浸しになってしまうこともあります。水道の元栓をしっかりと閉じて、水を出し切ってしまう作業（水落とし＝水抜き）が必要です。外気温がマイナス4℃以下、1日中外気温が0℃以下の真冬が続く時や旅行・帰省等で長時間水道を使用しない時は、必ず水落としが必要です。

水落としについては、大家さんや管理会社と確認してください。

合格から入学までの手続きの流れ

教育大学への入学手続きと合わせ、一人暮らしをはじめる準備も必要となり、合格発表から入学式まではやることがたくさんです。そこで、合格発表から入学式までにご用意いただきたいことをまとめました。

ご覧いただき、手続き漏れのないようにご用意をお進めください。

合格発表・入学手続き

1

まずは、北海道教育大学への入学手続きを済ませましょう。

推薦合格の方 **2/18水**まで | 前期合格の方 **3/15日**まで | 後期合格の方 **3/27金**まで

お部屋探し・家具・家電のご用意

2

この「部屋さがしカタログ2026」をご覧ください、新しいお住まいを見つけてください。

※札幌キャンパスでは住居の紹介をしておりません。

掲載物件の連絡先に直接お問い合わせください。

新居が決まったら、安心の4年保証がついている、生協の家具・家電もぜひご用意ください。インターネット・お電話・FAXでのお申し込みが可能です。また、引っ越しのお申し込みも必要となります。3月は引っ越しシーズンのため、早目の予約をおすすめします。



生協・共済・保険加入

3

「加入手続きのご案内」をご覧ください、インターネットにて、生協・共済・保険への加入手続きを行ってください。

一人暮らしをされる方は、「学生賠償責任保険・一人暮らし特約あり」にぜひご加入ください。「学生賠償責任保険・一人暮らし特約あり」の詳細につきましては、同封のパンフレット「CO-OP学生総合共済」をご覧くださいませるか、お電話にてお問い合わせください。

推薦合格の方 **12/24水** | 前期合格の方 **3/16月** | 後期合格の方 **3/30月**

※上記期日を過ぎてしまった方は、お電話にてお問合せください。(TEL:011-778-8861)



パソコンのご用意

4

北海道教育大学では、入学するすべての学生に、個人用ノートパソコンの準備をするよう案内しています。また、パソコンを準備するにあたっては、推奨スペック（性能）が指定されています。

教育大生協で提案しているパソコンは、大学の推奨スペックを満たし、4年間安心して使い続けられるパソコンを、先輩学生が実機を見ながら選びました。

ご入学時期のみの販売で数量限定です。購入はお早め！



入学式

5

4月3日金 予定
(詳細は大学からの案内をご確認下さい)



教育大学生協おすすめプランと払込金額内訳

一人暮らしを始める
学生へのおすすめ
加入型はこちらです。

教育大
ベストプラン
177,020円

生協加入
出資金
(20口)

20,000円

CO・OP学生総合
共済G1200コース
(1年)

14,400円

学生賠償責任保険
一人暮らし特約あり
19HK (1年)

8,500円

就学費用保障保険
19W2口
(1年)

5,220円

学生生活
110番
(4年)

10,400円

ミール
プラン

78,000円

生協電子マネー
hue-pay
(入学前チャージ)

40,000円

※本ページに掲載されていない加入プランや生協加入手続きの詳細は、同封の「加入手続きのご案内」をご覧ください。
※各プランの合計金額には、加入Webシステム手数料 (500円) が含まれております。

どうして生協に加入する必要があるの？

生協のサービスを受けるには、生協組合員になることが必須となります。組合員となることで、教科書のポイント還元や自動車学校・スクール費用の組合員割引など、生協が提供する様々なサービスを受けることができます。お預かりする出資金は卒業時に定款の定めに基づき返還されます。みなさまからお預かりする出資金を元に生協は運営を行っておりますので、安定した生協運営のために、生協への加入をお願いしています。

寮へ入るのですが、火災保険への加入は必須ですか？

入寮の必須条件ではありませんが、お部屋にもしものことがあった場合の保障として、学生賠償責任保険・一人暮らし特約ありの加入をおすすめします。こちらは、水もれ等による借用住宅への賠償事故や火災や水ぬれなどによる家財の損害、家財や現金・自転車の盗難などにそなえる保険です。



よくある
質問



すでに他の保険に入っています。

CO・OP学生総合共済は必要ですか？

他の保険から保険金が支払われても、CO・OP学生総合共済への給付申請ができます。また、治療実費の保障ではなく、入院・通院などの事実に基づいた定額での保障です。大学生の多くがアルバイトをしていますが、ケガ・病気でできなくなると、経済的不安が高まります。そのような時に支えとなるのがCO・OP学生総合共済です。すでにお入りの保険とあわせて、CO・OP学生総合共済のご加入をご検討ください。

学生生活110番って何ですか？

学生のみなさまはもちろん、ご実家の様々な悩み・トラブルに対して、相談・各種機関の窓口紹介・トラブル出勤サポートを24時間365日提供しています。自宅のカギの紛失や、水回りのトラブルなど住居に関わるトラブルだけでなく、夜間緊急病院の紹介や労働問題の相談など、学生生活で起こりうる様々なトラブルに対応しています。すぐに駆け付けけることの難しいご両親に代わり、はじめての一人暮らしをしっかりとサポートさせていただきますので、ぜひご加入ください。

生協加入や共済・保険・サービスの保障内容・詳細は、以下のパンフレットをご覧ください。



▲CO・OP学生総合共済



▲学生生活110番

加入申込みの手続きは…

「加入手続きのご案内」をご覧ください。

申込期日まで手続きをお済ませください！



▲加入手続きのご案内

各種加入の
お申し込みは
こちらから



▲Web加入サイト





ループン教育大前

(札幌市北区あいの里3条2丁目)

- ★NTT光(各部屋高速インターネット)
- ★各部屋エアコン付
- ★冷蔵庫・電子レンジ付(無料)
- ★大家が直接管理(24時間対応)
- ★家賃41,000円+3,000円(共益費)



●大家がお部屋をご案内いたします。
携帯に御連絡下さい。

・来客用駐車場・自転車置場有り
(携)090-3897-3713
(FAX)011-664-4015



メゾンピナス

メゾンアベニュー

入居者募集 1DK 3.8~4.0 万円

ーオーナー直接 仲介手数料不要、その他特典有りー

家電付月額1,000円・全室エアコン完備

高速wi-fi無料 有線・無線使い放題



札幌市北区あいの里3条5丁目1番1号／札幌市北区あいの里3条5丁目1番2号



北海道教育大学

北海道教育大学
まで徒歩7分
(600m)

(徒歩1分)
セイコーマート



駅まで
徒歩8分
(700m)

あいの里学園通



JR 学園都市線
JR あいの里教育大駅

札幌

連絡先

合同会社

詳細はこちら▶

住まいのやどかり

☎0125-51-4481

[E-mail] sumainoyadokari@gmail.com

[ホームページ]

https://www.meson-ainosato.com



学生会館 ドーミー Dormy

はじめてのひとり暮らし

「学生寮」をすすめる 3 つの理由

① 食事／朝・夕2食付き

朝食は和食・洋食から選択可能、ごはん・お味噌汁はおかわり自由

朝・夕2食、各寮ごとに寮母さんが心を込めて調理した、栄養バランス抜群の食事で健康面をしっかりサポートします。

② 居室／家具家電付プライベート居室

布団のリースや家電のレンタルも別途申し込むことができます

居室は完全個室でプライバシーが守られます。初めから生活に必要な家具が設置され、引っ越して来たその日からすぐに生活がスタートできます。

③ 安心／万全のセキュリティ

女性専用フロア有り：男女混在の物件には女性専用フロアがあり安心

寮長・寮母が住み込みで駐在しておりますので、セキュリティや急病時の対応も安心。留守中の宅配便の受け取りもしております。



お問合せ・資料請求

よい朝のために。
KYORITSU
HOTELS & DORMITORIES

株式会社 共立メンテナンス札幌支店

〒060-0051 北海道札幌市中央区南一条東3丁目11-9 カタギリ1-3ビル1階
TEL 011-233-1234 FAX 011-233-1235



0120-97-4334

営業時間 9:00~17:30 (来月3月まで毎日営業)





札幌市内のお部屋探しは

学生マンションのUniLife

UniLife
ユニライフ 検索

合格発表前予約

混み合う発表日前後を避けてお部屋探し



無料で合格発表日まで
お部屋をおさえられる! (一部有料)

※対象のマンション・部屋数には限りがございます。
※予約時に預り金(申込金)が必要な場合がございます。
(契約金に充当)詳しくはお問い合わせください。

オンラインでお部屋探し

自宅からスタッフに相談・契約手続きまで可能!

UniLifeではオンラインお部屋探しに対応しています。
現地まで行く費用・手間を大幅に軽減することができます。

- オンラインビデオ通話
- 360°パノラマビュー
- サービス紹介動画
- マンション動画
- IT重説 etc

相談や契約手続きが
自宅で完結!



詳細はWEBへ▶▶▶

家具家電付きデザインルーム

手間なしラクラク新生活スタート!

家具+家電 家具家電の購入費用・
引越しの手間を大幅カット!



※写真はイメージです。
※お部屋によって、設置点数等が異なります。

「札幌」駅近くの食事付き学生マンション

学生会館 ユニ・リヴェール札幌[食事付き]

▶ JR函館本線「桑園」駅徒歩10分
▶ 地下鉄東西線「西11丁目」駅徒歩15分
▶ JR函館本線「札幌」駅自転車6分

JR「桑園」駅まで徒歩圏内の食事付き学生マンション!
オートロック・防犯カメラ・有人管理の充実セキュリティ

家賃 **3.95~5.05** 万円

- 食費...27,500円/月(税込)
- 管理費...15,600円/年(月払可:1,35万円/月)
- 入居金...1年:9万円 2年:15万円
- 敷金...5万円
- 契約...1~2年・定期建物賃貸借契約

1Rタイプ(20.7~21.5m)

R2年1月完成・鉄筋10階・全108室・総合補償要・北海道札幌市北区北5条西14

学生会館 Uni E'meal 北大前[食事付き]

▶ JR函館本線「札幌」駅徒歩7分
▶ 地下鉄南北線「さっぽろ」駅徒歩10分

2022年4月リニューアル♪「札幌」駅徒歩7分と生活便利な立地!ひとり暮らしでも安心の朝2食・家具家電付き☆

家賃 **3.95~4.95** 万円

- 食費...28,600円/月(税込)
- 管理費...15,600円/年(月払可:1,35万円/月)
- 入居金...1年:8万円 2年:12万円
- 敷金...なし
- 契約...1~2年・定期建物賃貸借契約

1Rタイプ(15.8~23.1m)

H6年3月完成(R4年4月改装)・鉄筋7階・全40室・総合補償要・北海道札幌市北区北7条西7

「麻生」・「新琴似」エリアのオススメ学生向けマンション

パシオンN37

▶ 地下鉄南北線「麻生」駅徒歩7分
▶ JR学園都市線「新琴似」駅徒歩15分

全室1LDKタイプ♪独立洗面化粧台や広めのシステムキッチンなど設備充実!安心のオール電化マンション☆

家賃 **3.95~5.45** 万円

- 共益費...6千円/月
- 礼金...1ヶ月分
- 敷金...1ヶ月分
- 契約...2年
- 更新料...なし

1LDKタイプ(36.3~36.9m)

H20年2月完成・鉄筋4階・全13室・総合補償要・北海道札幌市北区北37条西3

パシオン麻生

▶ 地下鉄南北線「麻生」駅徒歩3分
▶ JR学園都市線「新琴似」駅徒歩7分

JR「新琴似」駅と地下鉄「麻生」駅の2駅利用可!
エアコン完備で夏冬快適♪

家賃 **4.95~5.95** 万円

- 共益費...6千円/月
- 礼金...1ヶ月分
- 敷金...1ヶ月分
- 契約...2年
- 更新料...なし

1LDKタイプ(32.8~43.6m)

H17年9月完成・鉄筋4階・全10室・総合補償要・北海道札幌市北区麻生町4

学校まで徒歩・自転車圏内で通学便利な学生向けマンション

第6松屋ビル

▶ JR学園都市線「あいの里教育大」駅徒歩1分

オートロック・防犯カメラ・モニター付きインターフォンでセキュリティ充実☆うれしいインターネット無料!

家賃 **3.6~4.2** 万円

- 共益費...4千円/月
- 礼金...なし
- 敷金...1ヶ月分
- 契約...2年
- 更新料...なし

1Rタイプ(26.2~30.2m)

H22年11月完成・鉄筋10階・全69室・損保要・北海道札幌市北区南あいの里6

ラウルあいの里

▶ JR学園都市線「あいの里教育大」駅徒歩13分

北海道教育大(札幌)徒歩圏内で通学便利!
エアコン付き、ネット無料☆

家賃 **3.8~4.1** 万円

- 共益費...3,500円/月
- 礼金...なし
- 敷金...なし
- 契約...2年
- 更新料...5,500円

1Rタイプ(25.7m)

H19年2月完成・鉄筋4階・全27室・損保要・北海道札幌市北区あいの里3条6

UniLife 学生マンション 卒業後も一定期間住める UniLife学生マンション UniLife学生向け一般マンション お部屋の变更に伴い契約金の充当(スライド)が可能なマンション 女子専用 マンション 女子専用/優先フロアがあるマンション 24h管理 24時間365日管理体制マンション UniLife-net 導入マンション UniLife家具家電付きデザインルームがあるマンション 家具家電 家具家電付きのお部屋があるマンション UniLifeオリジナルセキュリティシステムが導入されているマンション 有人管理が行われている マンション

※広告作成時の物件情報を掲載しており、空室の募集広告ではありません。最新の募集状況はお問い合わせください。※契約には貸主の指定する家賃保証会社利用が必須となり、別途保証委託料が必要です。(保証会社およびプランによって金額は変動します)※間取図は一例です。部屋の形状を示したもので、実際の縮尺とは異なります。家具家電の配置・点数等は実際と異なる場合があります。※徒歩80m/分、自転車240m/分で算出した概算時間、電車・バスは目的地最寄り駅(停)までの乗車時間の目安です。(通勤時間帯、乗換え・待ち時間含む)※完成(改装)予定のマンションは、建築(改装)中につき、諸条件が変更になる可能性があります。※掲載情報と現況が異なる場合は、現況を優先とします。

JR「札幌」駅西コンコース北口より徒歩1分/地下鉄南北線「さっぽろ」駅より徒歩5分

UniLife札幌駅前店 通話無料 **0120-912-816**
株式会社ジェイ・エス・ピー・ネットワーク MAIL hokkaido@unilife.co.jp

TEL 011-737-3700 FAX 011-737-3711
北海道札幌市北区北7条西4丁目3-1
新北海道ビルディング1F
(ホテルルートイン西隣)



ガクワリ

手数料

3/2026
3/31まで

**当社管理物件は、
無料 70% OFF**

仲介手数料

2月1日
3月31日
までお申し込みで

当社管理物件以外
仲介手数料
50% OFF

JOG リコー割
（LINEクーポン取得/お申し込み）
次回お引越し時も、
仲介手数料
50% OFF

スライド物件
多数
賃料発生は
3/1から

早トコ
1月31日まで
お申し込みで

仲介手数料

学割適用条件

●高校・大学・専門学校（専修学校・高専含む）に在籍している学生さん（卒業見込み含む）が主たる入居者となる契約を対象としています。
●2025年11月1日～2026年3月31日の期間中に学割対象物件にお申込みいただいた場合に適用になります。
●担当者へ学生証又は合格通知書を提示のうえ、学割希望とお申し出ください。

●他の割引との併用はできませんのでご注意ください。●本優待の適用は契約の条件、保証書の記載が必須となります。●学割の適用は予告なく変更になる場合がございます。
注 文 明細書記載の「学割適用物件」に「学割適用物件」の記載がある物件にのみ適用となります。
注 学割適用の期間は、申込時のお申し込み日より31日までとなります。
注 学割適用の期間は、申込時のお申し込み日より31日までとなります。
注 学割適用の期間は、申込時のお申し込み日より31日までとなります。

【学割クーポン】（LINEクーポン）
札幌市中央区南一条西五丁目1番1号 JOG 札幌駅前店
TEL:011-232-3888 FAX:011-232-3777
JOG 札幌駅前店

取引態様：媒介

北海道知事 石狩 (3) 第 7934 号 (公社) 北海道宅地建物取引業協会 (一社) 北海道不動産公正取引協議会加盟

麻生中央店 LINE



麻生中央店

札幌市北区北 40 条西 5 丁目 1 番 39 号 Sanko 麻生ビル 1F

TEL:011-727-4411

麻生駅前店

札幌市北区麻生町 2 丁目 3 番 7 号 ラ・ヴィータ麻生 1F

TEL:011-707-6200

麻生駅前店 LINE



公式 LINE からのお問合せが便利です！友達追加してお問合せください ※友達追加後、一言（お名前）メッセージをお送り下さい。

JOG
ガチャ!

ご成約で

第2弾!



JOGガチャ

条件

2025年11月1日～2026年3月31日の期間中に居住系の賃貸物件を当社にて契約しアンケートにご回答いただいた方

アンケートご回答で、ガチャを1回まわすことができます。

※JOGガチャキャンペーンの景品は予告なく変更になる場合がございます。
※抽選キャンペーンと併用できない場合がございます。※抽選景品は、抽選結果発表日より30日間有効となります。抽選結果発表後は、抽選結果発表日より30日間有効となります。抽選結果発表後は、抽選結果発表日より30日間有効となります。抽選結果発表後は、抽選結果発表日より30日間有効となります。

【キャンペーン事務局】札幌市中央区北2条西3丁目1番地12
東洋不動産株式会社 札幌支店 営業部
TEL 011-232-3888 FAX 011-232-3777

※ 抽選結果発表後、JOGガチャ



Sapporo Shinoro Driving School

教習も検定も毎日実施！
教育大学から近い自動車学校！
無料送迎バス運行！

送迎エリア

- ★札幌・島別・茂手沢・北海道教育大学方面
 - ★釧路・北平・小島・新北方方面
 - ★中込・丘部・新橋本・伏古・南郷方面
 - ★恵庭・花田・緑町・生戸方面
 - ★豊町・緑町方面
 - ★麻生・新栄町・北12条方面
 - ★札幌・留萌・厚田方面
- ※送迎バスご利用の際は予約が必要となります。
※上記エリア外の方、バス停が近くにない場合はご相談ください。
(地区・地域により希望に添えないこともございます)

学校やバイト終わりの送迎バスを使って自動車学校に通うことができます！

学科はオンラインで受講可能！

※オンデマンド配信



※24時間365日スマホやパソコン等で学科教育が受けられる！
※但し、一部対面学科がございます。

※学校内はWi-Fi環境となっており、いつでも自由にお使いいただけます。



札幌篠路自動車学校

北海道公安委員会指定自動車教習所

札幌市北区篠路1条8丁目6番30号 ホームページ <https://www.ssas.co.jp/>

お問合せ ☎ (011) 771-2224

普通一種・準中型・中型・けん引・大型特種・普通二輪・大型二輪・普通二種

篠路教習センター

北海道労働局長登録教習機関

車両系建設機械(整地等)運転技能講習・フォークリフト運転技能講習

テールゲートリフターの操作の要領に係る特別教育

札幌篠路ドローンスクール

国土交通省登録講習機関

AUIDA認定・Dアカデミー北海道篠路

ドローン免許

ありがとう

「ありがとう」の言葉の代わりに

あなたを応援してくれている

お父さんやお母さんに

感謝の気持ちを込めて

「卒業アルバムを贈る」

という方法もあります。

ご両親にとっては

子育てからの卒業証書です。

四年次に開催される撮影会には

「親孝行」だと思って

参加してくださいネ。



北海道教育大学【札幌】
卒業記念アルバム

4年生になりましたら
ご案内をお送りします



ありがとう

「形容詞「有り難い」の連用形「有り難く」のウ音便」
感謝の気持ちを表す言葉。感動詞的にも用いる。
「教えてくれて」「どうも」「丁寧な言い方では、
下に「ございます」「存じます」を付けて用いる。

お問い合わせ

株式会社ダイビ札幌営業所
「北海道教育大学アルバム」係
TEL : 011-733-1070

オンライン
学科教習

asabu

driving school

北海道初
オンデマンド
※北海道公安委員会オンデマンド
学科教習承認第1号

Asabu Online あなたがいる場所がいつでも自動車学校に！



受講制限が
ないので

365日
いつでも受講可



昼も夜もOKなのは
麻生ならでは！

24時間
いつでも受講可

オンラインで受ける
ことが可能！

**学科模擬
テスト**



卒業生の多くが
高い満足度！

98.5%
が、オンライン学科教習
良いと回答

※2024/01/09～11/08の卒業生へのアンケート・良い79.6%、普通18.9%



Asabu Access 地下鉄でもバスでも送迎でも！



地下鉄駅から
スグのアクセス！

南北線
麻生駅から **4分**

麻生バスセンターからも
徒歩4分です。

Asabuの無料送迎バス

安心！

ラクラク！



あなたに合わせた
送迎ポイントは

2か所まで
登録可能

Asabu Merit 卒業してもメリットいっぱい！

卒業生限定レンタカー

卒業後5年以内なら格安で
レンタル！

※詳しくはホームページをご覧ください。



自習室は卒業生も使用可

エアコン、暖房、WiFiを完備し
た自習室をご用意しました。



麻生自動車学校

〒001-0036 札幌市北区北36条西5丁目1-1

お気軽に
お問合せください ☎0120-86-59-18

毎日入学
土日検定

インターネット
資料請求受付中！

麻生自動車学校

検索

最新情報はココで！ 色々な情報をSNSで配信中！



未来だって
引越はアート!

大型テレビも
運べる!!

ベッドも
自転車も
運べる!!

お見積相談
電話サポートが
あるから
安心!!

アートの

早

割

キャンペーン期間中に
お引越される方は
「早割」がさらにお得に!!

引越基本料金が
(車両費+人件費)

最大半額!!

※キャンペーン期間:2026年1月4日から2026年3月10日までにお引越作業が完了される方
※割引率はご希望日程やご予約のタイミングによって異なります!
※お引越予定日の30日より前までに成約で「早割」+キャンペーン割引をご利用頂けます

お電話でのお申込みの際は
必ず「●●大学」学生ですと
お申し出ください。

- お引越日の2日前から、日程変更・キャンセル料が発生いたします。
- 見積有効期限は3ヶ月です。
- ご家財量と輸送距離に応じたお見積りとなります。
- 当社が同時期に実施する他のキャンペーンとの重複利用はできません。
- お見積後の割引適応のお申し出には対応できませんのでご了承ください。
- 一部エリアで定休日を設けております。詳しくはお問い合わせください。

スマホからの
お申込みはこちら!



QRからスマホでお申込みができます。

※QRコードは株式会社デンソーウェブの登録商標です。

各大学生協のWEBサイトに
あるリンクからでもOK!!

24時間
受付中

電話サポートがあるから安心!!

お見積
無料



0120-077-789

[受付時間]9:00~19:00(年末年始を除く)



アート引越センター

学生生活のさまざまな賠償事故や一人暮らしにそなえる

学生賠償責任保険 19HK (一人暮らし特約あり) 1年間の保険料8,500円



ポイント ①

インターンシップ中やアルバイト中、さらに海外での賠償事故も保障します



インターンシップに必要な「加入確認書」等は、学内の生協共済カウンターで発行できます！

ポイント ②

実験・実習中に発生した加害事故による賠償金や、医療実習中に発生した事故による院内感染の予防措置・治療の費用を保障します

ポイント ③

自転車乗車中に他人をケガさせたり他人の財物を壊した場合など、1事故最高3億円まで保障します

ポイント ④

借家人賠償責任保障
水もれ等による、借用住宅への賠償事故を1事故最高1,000万円まで保障します
(示談交渉サービス付)

ポイント ⑤

家財保障
住宅(敷地を含む)内での火災・水ぬれなどによる家財の損害や、家財や現金・自転車の盗難にも対応します

ポイント ⑥

父母駆けつけ費用保障
3日以上続けて入院した場合などに親族が現地に駆けつけるために支出した交通費・宿泊費等を保障します

入学前一人暮らし賠償保障について

学生賠償責任保険(一人暮らし特約あり)に新たに加入した場合に限り、入学前一人暮らし賠償保障期間に発生した賠償事故によって法律上の賠償責任を負担することによって被る損害を保障します。

このご案内は学生賠償責任保険の概要を説明したものです。ご加入の際は『CO・OP学生総合共済』パンフレットの記載の保障内容、重要事項説明書および制度のあらましを必ずご一読ください。ご不明点があれば、パンフレット記載のお問い合わせ先までご連絡ください。

(学生・こども総合保険、施設・生産物賠償責任保険) 引受保険会社(幹事) 三井住友海上火災保険株式会社



ひとり暮らしの学生のみなさま

NHK

学生対象の免除制度について

- 親元などから離れて暮らし、扶養されている学生の方は、受信料が全額免除となります

受信契約は大学生協で
お手続きできます

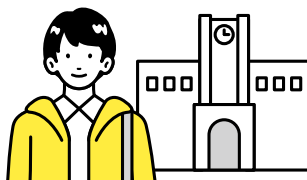

下記に該当する場合は、受信料が全額免除となります。

- | | |
|---|--|
| <input type="checkbox"/> 健康保険等の被扶養者である方 | <input type="checkbox"/> 前年の年間収入が一定額以下の方 |
| <input type="checkbox"/> 奨学金を受給されている方 | <input type="checkbox"/> 授業料を免除されている方 |
| <input type="checkbox"/> 20歳以上で国民年金保険料の
学生納付特例対象の方 | <input type="checkbox"/> 国民健康保険の修学特例対象の方 |
| <input type="checkbox"/> 親元などが市町村民税非課税の方 | <input type="checkbox"/> 親元などが公的扶助受給世帯の方 |

受信料に関する
お問い合わせ

ホームページ

「NHK受信料の窓口」
<https://www.nhk-cs.jp>

ナビダイヤル

0570-077-077 午前9時～午後6時
土・日・祝日も受付

IP電話等で上記の電話番号がご利用になれない場合 050-3786-5003(有料)

