

# 2024年度 北見工大新入生&保護者の方へ

生協組合員加入 CO・OP学生総合共済 学生賠償責任保険  
就学費用保障保険 学生生活110番

## 加入手続きのご案内



新入生の皆さん、ご入学おめでとうございます

国立大学法人北海道国立大学機構

北見工業大学 学長 鈴木 聡一郎

新入生の皆さん、ご入学おめでとうございます。教職員を代表して心より歓迎いたします。

皆さんは、様々な期待や想いを胸に抱き、新たな学生生活をスタートすることと思います。本学では是非、多くのことを学び、様々な経験を通じて社会から望まれる人材へと自分自身をブラッシュアップして欲しいと切に願います。新たな学生生活では、これまで経験したことがないような課題解決型の授業や研究室配属後の研究活動に出会うことになります。さらに、全国各地から入学した新たな友人との出会いやサークル活動、一人暮らしやアルバイト、海外留学や自動車免許取得など、新たなチャレンジに夢を膨らませている人も少なくないでしょう。

そのような中、皆さんの安全・安心で充実した学生生活をサポートしてくれるのが、北見工業大学生協同組合（以下、大学生協）です。大学生協は単なる食堂や売店とは異なります。例えば食堂では、不足しがちな栄養素に着目して、皆さんの健康維持に重要となる栄養バランスの取れた食事を低価格で提供してくれますし、書籍コーナーでは簡単に手に入らない専門書も数多く揃えられています。PCコーナーでは、コンピュータやインターネットに不慣れであっても、購入に際して色々相談に乗ってくれます。また、大学生のライフスタイルに寄り添った学生総合共済制度によって、突然の事故や病気、怪我などに対応した保障を受けることができ、安全・安心な学生生活を支援してくれます。このように大学生協は、大学の重要な福利厚生施設の一つと言えます。是非、このガイドブックを皆さんの充実した学生生活の実現に活用してください。

皆さんの学生生活が実りあるものとなり、今後の人生にかけがえのないものとなることを祈念しています。



**POINT 1** 生協は組合員加入をしてご利用ください。

教科書5%ポイント還元、その他組合員特典が受けられます。  
生協利用ポイントもつきます。

**POINT 2** 生協は97.1%の新入生が加入

生協出資金は卒業(脱退)時に定款の定めに基づき返還します。

**POINT 3** 学生総合共済は学生どうしの「たすけあい」の制度です。

お手頃な掛金で、入学から卒業まで安心して大学生活を送ることができる制度です。

加入手続きは、下記期日までをお願いします。

総合型選抜・学校推薦型選抜合格の方

一般選抜(前期)合格の方

一般選抜(後期)合格の方

**1月22日(月)まで 3月18日(月)まで 3月29日(金)まで**

※詳しくは「CO・OP学生総合共済」パンフレットをご覧ください。

※期日を過ぎてしまった場合は生協サービスカウンター(☎0157-24-5581)までご連絡ください。

※追加合格の方は3月31日以降の手続きが可能ですが、お早めに手続きをお済ませください。

# 北見工大生協に加入してご利用下さい

## ■新入生ならびに保護者の皆様へ

ご入学おめでとうございます。

北見工業大学生協同組合及び

学生総合共済へのご加入をお願い致します。

### 新入生の皆様へ

ようこそ、北見工業大学へ！新たな仲間が加入し、本学生協も更に活発な運営ができること、非常に楽しみです。

皆さんが普段利用する食堂や購買をはじめ、書籍、資格・検定、暮らしのサポート、旅行手続きなど、多岐にわたるサービスをトータル的に運営しているのが本学生協です。生協の組合員になることで、より快適にサービスを受けることができます。また、出資者という立場から、直接的、間接的に生協運営にも携わることができます。

教職員との垣根を超えた対等な立場での関りで、活気ある生協にしていきたいでしょう。そして、皆で知恵を出し合い、切磋琢磨し、協調しながら一緒に運営をしていきましょう。是非、生協にご加入ください。

### 保護者の皆様へ

この度は、ご子息、ご息女の本学へのご入学、誠におめでとうございます。心よりお祝い申し上げます。

さて、本学生協では、学生総合共済への加入もお願いしております。本共済は、学生どうしのたすけあい制度で、大学生活における事故や病気、ケガなどに対して保障する制度です。加入により、経済的に困ることなく、卒業まで安心して学業に専念することにもつながります。

また、寒冷地ならではの冬の水道管の凍結や破裂により、高額な修繕費が請求される事例も毎年報告されております。その際にも、あわせておすすめする保険（学生賠償責任保険・一人暮らし特約あり）に加入していれば、経済的な心配もなくなります。

安心・充実した大学生活を送るためにも、学生総合共済とあわせておすすめする保険へのご加入をお願い申し上げます。



北見工業大学生協同組合  
理事長 白川 龍生  
(北見工業大学地球環境工学科 准教授)

大学生協は組合員の出資金で運営されています

## 生協加入 (生協出資金)



大学生協について詳しくはコチラ  
(全国大学生協連Webサイト)

ひとりの出資金がみんなのために使われます。大学生協は北見工業大学の学生・教職員の協力で成り立っています。

北見工業大学の学生の福利厚生を充実させるためにも、ぜひご加入くださいますようお願いいたします。



協同の力で  
大学生活を  
より良くしよう!

### 生協のしくみ

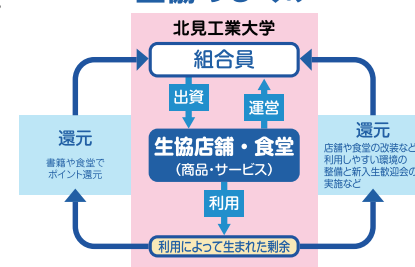

「たすけあい」の想いを形にした「学生総合共済」とあわせておすすめする保険へのご加入をご検討ください。

出資金は10口 20,000円をお願いしています。卒業時(脱退時)に定款の定めに基づき返還します。

## ◎入学準備の流れを確認しましょう!

祝合格!

入学準備説明会に参加する

大学への手続きを行う

◎大学生協・学生総合共済へ加入する

現在お読みこの冊子でご紹介しています!

住まいを決める(自宅外生)

新生活用品を決める(自宅外生)

パソコン・電子辞書を購入する

ミールプランに申し込む

引越し、新たな生活の準備をする

入学式に出席する  
大学生活スタート!

教科書を購入する

自動車学校に申し込む

まずは、大学生協に加入して必要なものを準備しよう!

大学生協では、入学までに必要なものの購入やサービスが利用できます。早めに大学生協に加入して入学準備を行ってください。

詳しくは同封のパンフレットまたはホームページをご覧ください

お部屋に合わせて生活用品を購入する  
パンフレットをご覧ください

パソコン、電子辞書等必要なものを購入する  
詳しくは、同梱のパンフレットをご覧ください

食堂等の利用に便利なカード詳しくは同梱のパンフレットをご覧ください

住民票・移転、遠隔地健康保険証の発行などの手続きを行う

入学式後大学から学生証が渡されます

教科書は生協で販売します

大学生協からお申し込みできます  
詳しくは大学生協にお尋ねください

## 大学の学生証 = 生協組合員証です。

- \* 組合員番号は学生証の裏面に記載されます。
- \* 組合員証の機能は、大学生協アプリでもご確認できます。

## 「生協電子マネー」や「ミールプラン」をお申し込みの方は「学生証」もしくは「大学生協アプリ」でご利用いただけます。

## キャンパス内の食堂・購買・書店での決済は学生証で!

学生証には、電子マネー・ミールプラン機能がついており、キャンパス内の生協のお店でスマートに決済が可能です。商品に応じてポイントも付与されます。

また、お昼の時間帯などはスムーズにお会計が進むので混雑緩和にも繋がります。

\* 大学生協アプリをダウンロードして登録すると、お手持ちのスマートフォンでも同様の機能が利用できます。



ためる

使える

100円単位のPoint数

ためる

使える

### ポイント還元



購買分類	食料品全般、文具、雑貨等	1Point
書籍分類 (資格取得講座等 スタディガイド 分類を除く)	書籍、雑誌	5Point
食堂分類	コンバ利用を除く	1Point



## 事前チャージ3%プレミアムキャンペーン!

新入生限定で、事前チャージいただくと、1万円以上で3%プレミアム特典があります。例えば50,000円のチャージで、入学後カードお渡し時には51,500円としてお受け取りいただけます。

新入生の教科書購入代(平均3万円)、文房具代等、入学してから必要な分として、50,000円のチャージをオススメしております。

## 学生証・大学生協アプリの使い方



各店内のレジやチャージ専用機で追加チャージできます。



現金不要! かざすだけで簡単支払い

混雑緩和のためにも事前チャージをおすすめしています。食堂ホール内にチャージ専用機もあります。

## 大学生協はただのコンビニ、ただの本屋ではありません。

「大学生協って学内の購買でしょう? 学内のコンビニや書店みたいなものでしょう?」そう思っている方も少なくないと思います。ではなぜ〇〇コンビニや〇〇書店ではなく生活協同組合なのでしょう? それは本当に必要なものを組合員である学生が選び、作り、利用していて、他のお店とは全く異なる運営組織だからです。常に学生が主体となって考えられた商品やサービスを扱っているため、大学生活を送る上で欠かせないものやサービスを受けられるのです。皆さんの大学生協ですので、より良い大学生活が送れるように積極的に生協活動にご参加ください。



生協学生会メンバー



食堂での相声フェア



食堂での特盛フェア



購買フェア

書籍フェア

## 入学時の費用準備について

新生活準備にかかる費用の例を記載しました。参考にしてください。(2023年度保護者に聞く新入生調査報告書(大学生協実施)より) 必要な費用は①大学に納める費用②新生活準備のために必要な費用③勉学に必要な費用の3つに分かれます。北見市に住まい探しに来られる方は、その際の交通費や宿泊代がかかります。

	項目	アパート生	下宿生	寮生	自宅生
大学に納める費用	入学金	282,000円	282,000円	282,000円	282,000円
	前期授業料	267,900円	267,900円	267,900円	267,900円
	学生後援会	25,000円	25,000円	25,000円	25,000円
新生活のために必要な費用	お部屋の契約総費用	100,000円	85,000円	30,000円	0円
	新生活用品	300,000円	150,000円	30,000円	20,000円
	引越・交通費	70,000円	70,000円	50,000円	0円
	生協加入出資金	20,000円	20,000円	20,000円	20,000円
	共済加入・保険・学生生活110番	37,550円	37,550円	37,550円	30,850円
	入学時チャージ(プリペイド)	50,000円	50,000円	50,000円	50,000円
	ミールプラン	170,000円	95,000円	170,000円	95,000円
4月生活費	80,000円	70,000円	70,000円	30,000円	
勉学に必要な費用	自動車学校入学金	320,650円	320,650円	320,650円	320,650円
	教科書	35,000円	35,000円	35,000円	35,000円
	パソコン購入	200,000円	200,000円	200,000円	200,000円
	電子辞書購入	43,000円	43,000円	43,000円	43,000円
	合計	2,001,100円	1,751,100円	1,631,100円	1,419,400円

\*上記金額は変更になる場合があります。詳細はホームページ・パンフレット等でご確認下さい。

# 学生どうしのたすけあいの制度 学生総合共済に加入しましょう!



学生総合共済は加入者(学生組合員)の万が一のときにも学業を継続できるようにするための制度で、保障内容は大学生生活に特化したものになっています。掛金は自分のためだけでなく、全国で約69.7万人の仲間のためにも使われます。

健康で安全な大学生活を送るために困ったときはお互いたすけあう、その気持ちを形にしたのが学生総合共済です。

契約引受団体 日本コープ共済生活協同組合連合会



## 大学生活は 高校までとは 違います!

大学生は高校生までとは異なり日常生活でも行動範囲がぐんと広がります。社会人になる一歩手前の大学生活は自分の行動には自分で責任を持つことが求められます。自分の健康や安全も高校までのように親任せにしないで自分で気をつける事が大事。でも、もし病気になって入院したら?もしケガをしてしまったら?もし扶養者が亡くなってしまったら? そんなときのために大学生活を守るための保障が必要です。

## 「大学生」には「大学生協の保障制度(共済・保険)」

高校生でなくても社会人でもない、大学生の生活実態にあった保障を大学生協は目指します。学資保険やこども向け保険・共済の次は「大学生協の保障制度(共済・保険)」への加入をおすすめします。



北見工業大学 学生総合共済加入者の

## 学生総合共済

# 約3人に1人が給付を受けています。

《4年間で44,657,000円の共済金がありました》

## 北見工業大学の給付状況

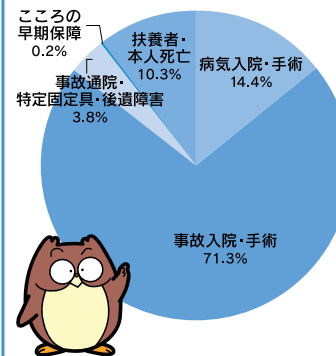

## 2022年度に北見工大学生に多かった病気・ケガ

病 気	事 故 (ケガ)
1 口腔系の疾患	1 スポーツ事故
2 消化器系の疾患	2 交通事故
3 精神障害の疾患	3 日常生活上の事故

給付事例は、2022年度までの保障内容により支払われた事例を含みます。2024年度は保障内容が異なります。詳しくは、「学生総合共済」パンフレットをご覧ください。

## 給付を受けた工大学生からのメッセージ

- 病 気**  
 入院30日 手術1回  
**給付金額 350,000円**  
 腸閉塞治療のため入院  
 両親が遠方のため、駆けつけるのに時間がかかった。共済金はいざという時に頼りになる存在なので心強いです。
- 病 気**  
 日帰り手術1回  
**給付金額 50,000円**  
 原因不明の口腔内腫瘍  
 共済金をいただいで大変たすかりました。ありがとうございます。
- スポーツ事故**  
 通院2日  
**給付金額 4,000円**  
 ボールが目当たり出血  
 ケガが治るまでアルバイトができなかった。準備運動を大切にしよう。給付手続きは、分かりやすく、共済について教えてもらった。
- 交通事故**  
 入院38日 手術1回  
 通院20日 特定固定具あり  
**給付金額 490,000円**  
 バイク運転中、カーブで転倒  
 アルバイトができなかった。安全運転が大事です。
- 日常生活上の事故**  
 通院1日  
**給付金額 2,000円**  
 お風呂掃除中、漂白剤が目に入った  
 目に漂白剤が入ったことで痛みがあり、失明してしまわないか不安だった。給付書類を記入して請求するのが初めてだったので、とても勉強になりました。

担当者から

大学生活は生活環境や食生活、そして行動範囲も広がることにより事故にあたり体調を崩したりするリスクが増えます。病気やケガの治療中はアルバイトが出来ず生活面で不安をいだく方も多いと思います。学生総合共済は定額保障なので経済的負担軽減にお役立ちしております。大学生活を安心して過ごしていただくためにも、ぜひ、学生総合共済にご加入いただき、たすけあいの輪に参加してください。

# 北見工業大学生の共済給付事例

(2022年4月～2023年3月 抜粋)

共済では、日常によくあるちょっとした事例からスポーツ中の事例まで、幅広く給付を受けることができます。

## ◆病 気

内 容	入院	手術	給付金額
親知らず抜歯のため入院	3日		30,000円
ワクチン接種後、失神して入院	2日		20,000円
麻痺性イレウスのため入院・手術	30日	1回	350,000円
急性腸炎のため入院	3日		30,000円
斜視治療のため入院・手術	2日	1回	70,000円
スティッフパーソン症候群のため入院	14日		140,000円
歯顎顔面異常で不正咬合治療のため入院・手術	11日	1回	160,000円
口腔底腫瘤のため日帰り手術		1回	50,000円

## ◆事故(ケガ)

内 容	入院	手術	通院	給付金額
カーリング練習中、左胸から背中を痛めた			5日	10,000円
トランポリン練習中、着地時左足関節捻挫			25日	50,000円
スノーボード中転倒し、左手首骨折(特定固定具あり)			15日	50,000円
歩道をランニング中、後方車に撥ねられ全身打撲・背中すり傷他	11日		15日	140,000円
競歩練習中、左膝内側半月板損傷した			4日	8,000円
横断歩道で車と接触し、左半身打撲・頸椎捻挫			26日	52,000円
バレーボール中、着地時左足小指骨折			3日	6,000円
家の中で家具に足指ひっかけ、爪がはがれて通院			1日	2,000円
自転車走行中、カーブで転倒			3日	6,000円
バスケット中、ボールが目当たった			2日	4,000円
お風呂掃除中、漂白剤が目に入り通院			1日	2,000円
バイク運転中転倒、右足骨折(特定固定具あり)	38日	1回	20日	490,000円

## ◆親扶養者死亡・親扶養者重度障害

内 容	給付金額
扶養者様ご病気で死亡された	500,000円

※給付事例には、2022年度までの保障内容により支払われた事例を含みます。2024年度は保障内容が異なります。詳しくは、「CO・OP学生総合共済」パンフレットをご覧ください。

## 給付を受けた北見工業大学の保護者の声

**病気入院**  
入院30日 手術1回  
給付金額 **350,000円**

万が一の場合だけではなく、安心できるという面でも、共済は必要だと思います。

給付申請・ご相談は大学内にある生協窓口でお受けします。

共済証書がお手元になくても大丈夫！生協職員がご説明いたしますのでお気軽にご来店ください。

# 生協加入とあわせて「安心」への備えを

学生生活のさまざまな「もしも」に  
学生総合共済とあわせておすすめする保険  
**学生総合共済・保険**でそなえる

いいね！ と言われる **7** つの特長 **プラス1**

- 1 学生生活にあった保障内容**  
●ケガによる通院1日目から保障 ●病気もケガも入院1日目から360日分まで保障  
●個人賠償責任保障は、1事故最高3億円まで保障  
●示談交渉サービス付(国内のみ) ●学生賠償責任保障  
●住まいの火災など一人暮らしのリスクにそなえる保障
  - 2 24時間365日、国内・海外を問わず保障**  
●通学中、アルバイト中 ●留学中や就学中、インターンシップ中も  
●海外での病気や事故、スポーツ事故でも
  - 3 “学生どうしのたすけあい” お手頃な掛金で充実した保障**  
1カ月あたり **1,200円** 1日あたり **約40円**
  - 4 扶養者のもしもの時でも学業継続をバックアップ**  
●扶養者がもしもの時でも学業の継続をさせます  
●扶養者事故死亡・扶養者事故重度障害など  
●卒業予定年まで学費費用(実費)を支援します
  - 5 学内で共済・保険の相談ができる**  
●共済・保険の相談はあなたの大学の生協窓口で  
※インターカレッジコブで加入された方はお電話で手続きできます。
  - 6 病気やケガをしないための予防活動**  
●食生活相談、栄養相談 ●自転車事故防止活動  
●「イッキ飲み、アルコール防止」キャンペーン など
  - 7 学生生活無料健康相談テレホン**  
●学生総合共済加入者とその保護者の方が24時間365日、からだところの健康や一人暮らしに関する悩みや不安等についてご相談いただけます。
- プラス1 新社会人コース**で卒業後も安心がつく
- 卒業後は健康状態にかかわらず新社会人コースへ継続可能なので安心

学生には学生のための保障をおすすめします  
学生総合共済  
学生生活を守る定額保障で学業継続をバックアップ

CO・OP学生総合共済 G1200コース

1年間の掛金

▶ **14,400円**

学生本人のケガや病気に備えるたすけあいの制度  
病気やケガを24時間365日、学内外・国内・海外を問わず保障します。地震・噴火・津波によるケガも保障。

- ポイント1**  
入院保障は1日目から360日分  
日額 **10,000円**
- ポイント2**  
ケガでの通院は1日目から90日分(固定具保障を含む)  
日額 **2,000円**
- ポイント3**  
手術は日帰りも含め1回の手術につき **5万円**
- ポイント4**  
精神疾患の診療を受けたとき  
こころの早期対応保障  
共済期間(1年)につき1回 **10,000円**
- ポイント5**  
扶養者がもしものときも  
扶養者事故死亡・扶養者事故重度障害 **500万円**
- ポイント6**  
持病がある方も **申し込ただけです**



詳しい保障内容につきましては「学生総合共済」パンフレットでご確認ください。

# 学生生活のさまざまな賠償や一人暮らしにそえる

他人の身体や他人の財物などに対する賠償責任保障

## 学生賠償責任保険 (示談交渉サービス付：国内での賠償事故のみ) 19H 19HK

※大学生協の学生組合員が加入できます

学生賠償責任保険は、日常生活、正課の講義、インターンシップ中等における賠償事故を保障する保険です。

### 学生賠償責任保険 (一人暮らし特約なし) 19H

- 実家通学の方
- アパート、寮などにお住まい(予定)で、「お住まい」等を取り巻くリスクに備える一人暮らしのための保障が不要な方
- 国内・国外の保障です。

**1年間の保険料**  
2024年4月29日までに払込んだ場合

学生賠償責任保険 (一人暮らし特約なし) ▶ **1,800円**

<b>ポイント1</b>	<b>ポイント2</b>	<b>ポイント3</b>
<p><b>インターンシップ中やアルバイト中、さらに海外での賠償事故も保障します</b></p>	<p>実験・実習中に発生した加害事故による<b>賠償金</b>や、医療実習中に発生した事故による院内感染の予防措置・治療の<b>費用を保障</b>します。</p>	<p>自転車乗車中に他人をケガさせたり他人の財物を壊した場合など、<b>1事故最高3億円まで保障</b>します</p>

### インターンシップも安心!

多くの企業がインターンシップ受入期間中の賠償責任保険への加入を求めますが、「学生賠償責任保険」に加入していれば問題なし生協窓口で、「加入確認書」の発行をしていますので、企業への提出書類も学内でバッチリ揃えられます。



### 示談交渉サービス付 (国内での賠償事故) 19H 19HK

示談交渉サービスとは、この保険の被保険者が加害者となったとき、相手方および被保険者の同意が得られた場合、被保険者に代わって保険会社が被害者と折衝し解決するサービスです。

一人暮らし特約なしあり  
どちらにも示談交渉がついています。  
一人暮らし特約ありでは貸主(大家)さんとの交渉をします。

### 学生賠償責任保険(19H)にお部屋の保障をセット!

#### 一人暮らし特約あり **学生賠償責任保険 (一人暮らし特約あり) 19HK** (住まいの火災などの保障)

- アパート、寮などにお住まい(予定)で、「お住まい」等を取り巻くリスクに備える一人暮らしのための保障が必要な方
- 国内のみの保障です。(除く父母駆けつけ費用保障)
- 「賃貸借契約」があることが必要ですが、入居前でも加入できます。
- 一人暮らし特約のみの加入はできません。

**1年間の保険料**  
2024年4月29日までに払込んだ場合

学生賠償責任保険 (一人暮らし特約あり) ▶ **8,500円**

<b>ポイント4</b> 一人暮らし特約(注)	<b>ポイント5</b> 一人暮らし特約(注)	<b>ポイント6</b> 一人暮らし特約(注)
<p>借家人賠償責任保障は水もれ等による、借用住宅への<b>賠償事故を保障</b>します(示談交渉サービス付) <b>1事故最高1,000万円まで保障</b>します</p>	<p><b>家財保障は、住宅(敷地内を含む)内での火災・水ぬれなどによる家財の損害や、家財や現金・自転車の盗難にも対応</b>します</p>	<p><b>父母駆けつけ費用保障</b> 3日以上入院した場合などに親族が現地に駆けつけるために支出した<b>交通費・宿泊費等を保障</b>します</p>

## 就学費用保障保険

学業継続のための費用

# 扶養者の「もしも」にそえる

## 就学費用保障保険 19W (総合生活保険)



扶養者が病気やケガで死亡したり、ケガで重度後遺障がいを持って学生本人が扶養者に扶養されなくなった場合の学費費用をサポート。奨学金給付予定の方も加入できます。



**1年目の保険料(1口加入の場合)**  
2024年4月29日までに払込んだ場合  
※最大15口までご加入いただけます。

2028年卒業 ▶ **2,600円**

詳しい保障内容につきましては「学生総合共済1パンフレット」でご確認ください。

扶養者が病気やケガで死亡したり、ケガで重度後遺障がいを持って、学生本人が扶養者に扶養されなくなった場合の学費費用をサポート

※学生総合共済には、500万円の扶養者事故死亡保障がありますが、学費費用をサポートする保険としておすすめいたします。

<b>ポイント1</b>	<b>ポイント2</b>	<b>ポイント3</b>
<p>入学する大学・学部ごとに異なる学費に合わせて<b>柔軟に設計</b>ができます。 (例:私立文系4口、国立系3口) 最大15口まで加入可</p>	<p>大学授業料や教科書・教材等の学費費用(実費)を<b>卒業予定年まで毎年保障</b>します。</p>	<p>通学のための<b>定期代</b>および<b>一人暮らしの方の家賃も保障対象</b>です。 (口数に関わらず年間10万円限度)</p>

学費費用の保障とは

- 大学に納付する授業料、実験・実習費など
- 大学からの指示に基づく教科書・教材などを購入した費用
- 通学のための定期代および一人暮らしの方の家賃(口数に関わらず年間10万円まで)

大学授業料や教科書・教材等のほか、「**通学定期代・一人暮らしの方の家賃**」も対象です!

◎1口加入の場合、上記の学費費用(実費)を卒業予定年まで**1年間最高25万円まで毎年保障**します。

ご参考 工大生の学費費用はどれくらい?  
学士課程 年間授業料…535,800円  
教科書代 参考書代…年間6万円~10万円

最大で年間50万円程度の学費費用負担に備えれば安心なので2口がおすすめです。



## 突然のトラブルを助けるサービス **学生生活110番** ※共済・保険とは別のサービスです。

**会費**(新規加入)  
会費は卒業年まで一括払い  
2024年4月29日までに払込んだ場合

4年タイプ ▶ **9,450円**

学生の皆様の様々な悩み・トラブルに対して、相談・各種機関の窓口紹介・トラブル出動サポートを**24時間・365日**提供しています。

**一人暮らし**の方はもちろん、**実家から通学**の方も、**学生もご家族**も、安心してご利用いただけます。学生生活110番は安心して楽しい学生生活を、入学から卒業までサポートいたします。



詳しいサービス内容につきましては上記パンフレットでご確認ください。

<b>サポート内容</b>	<b>トラブル出動サポート</b> トラブル発生時に出動するサポートです。	<b>+</b>	<b>生活相談電話サポート</b> 様々な悩みを相談していただけるサポートです。
	水まわり カギ 自転車 ガラス 自動車 バイク		紛失 盗難 病院案内 就労 etc.

## 大学生には、大学生向けの保障が必要です。

<p><b>Q.1 健康に自信があるから共済加入しなくても大丈夫!</b></p> <p>健康に自信がある方も予期せぬ事態に遭う可能性は十分にあります。大学生生活は今までより行動範囲が広がりリスクも増えます。何かあったらでは遅いです。万が一のために学生総合共済に加入されることをおすすめします。</p>	<p><b>Q.2 他の保険に入っているから共済に加入する必要ない!</b></p> <p>他の保険に入っている方はその保険の保障内容をご確認ください。学生総合共済は病気も事故(ケガ)も入院1日目から保障が受けられます。他の保険から保険金が支払われた場合でも共済金の請求手続きはできます。</p>	<p><b>Q.3 自宅生だし、親が近くにいるから、加入は考えていない!</b></p> <p>自宅生の方は保護者と一緒に住んでいるので、精神的には安心感があります。しかし、大学生活でのリスクは一人暮らしの学生と同じです。また、学生総合共済は学内で共済金のお問い合わせや申請手続きが出来ます。保護者の方に頼らず、自分自身でできます。学生総合共済を通じて社会への第一歩を踏み出してみよう。</p>
---	--	---

安心して大学生活をお過ごしいただけるプラン

# 安心プラン



大学生活におすすめの保障とサービスを同時に加入できるプラン

# 基本プラン



大学生協の共済・保険等は「大学生」の生活スタイルにあった保障・サービス内容になっています。

1	生協加入出資金	ご卒業時に定款の定めに基づき返還します。生協は出資していただいた方がご利用いただけます。	(1口2,000円) × 10 <b>20,000円</b>
2	CO-OP学生総合共済 G1200コース	病気で入院・ケガで入通院などの場合に保障します。こころの病による入院も保障します。	1年間の掛金 <b>14,400円</b> (2年目からは口座振替)
3	学生賠償責任保険 (示談交渉サービス付)	一人暮らし特約なし 19H	1年間の保険料 <b>1,800円</b> (2年目からは口座振替)
		一人暮らし特約あり 19HK	1年間の保険料 <b>8,500円</b> (2年目からは口座振替)
4	就学費用保障保険 19W 学資費用の必要に応じて最大15口まで加入できます	扶養者の「もしも」でも学業継続するための学資費用サポート。	2028年卒業予定 1年目の保険料(1口) <b>2,600円</b> (2年目からは口座振替)
(2+3+4) 共済の掛金と保険の保険料のみの合計です。			<b>共済掛金・保険料 小計</b>
5	学生生活110番	住まいや自転車等での「今、困った」を解決するサービスです。	4年間の一括払い会費 <b>9,450円</b>
6	生協電子マネー	教科書の購入の際は、電子マネーでのお支払いを基本にお願しております。また、日常的に生協をご利用の際も電子マネーでのお支払いをお願いしています。	<b>50,000円</b>
<b>合計金額</b>			<b>107,550円</b> <b>102,350円</b> <b>100,850円</b> <b>86,200円</b>

※生協の出資金は、10口20,000円の出資をお願いしています。  
 ※学生賠償責任保険・就学費用保障保険は、大学生協の学生組合員が加入できます。  
 ※一人暮らしされる方には、「学生賠償責任保険」の「一人暮らし特約あり」の加入をおすすめしています。火災や盗難、水もれによる階下の人の家財への賠償も保障されます。  
 ※CO-OP学生総合共済の掛金、あわせておすすめする保険の保険料は初年度分です。2年目以降の掛金・保険料は、口座振替することにより契約は卒業予定年まで自動継続します。なお、「就学費用保障保険」は卒業までの期間が短くなるにしたがい保険料は少なくなります。2年目以降の保険料につきましては「CO-OP学生総合共済パンフレット」裏面をご覧ください。  
 ※CO-OP学生総合共済は、学生組合員で発効日の年齢が満34歳以下の方がご加入できます。  
 「留学生・扶養を受けていない方」は掛金・保障内容が異なりますので、こーぷ共済センターへお問い合わせください。  
 こーぷ共済センター 0120-16-9431  
 ※新入生(編入学・院入学を含む)の学生賠償責任保険(一人暮らし特約あり)に新規加入した場合に限り、入学前火災保障期間に発生した借住住宅に起因する事故によって法律上の賠償責任を負担することによって被る損害を保障します。(「CO-OP学生総合共済パンフレット」P15参照)  
 ※「生協電子マネー」は教科書購入や毎日の昼食・夕食、コンビニでの飲料・お菓子・文具等の購入、大学内自動販売機での飲料購入など、様々な利用が可能です。(必修教科書を入学式以前に購入される場合には、電子マネーをご利用できません)

詳しい保障内容は同封のパンフレットをご覧ください。



「学生生活110番」は、共済・保険とは別のサービスです。全国大学生生活協同組合連合会の商品で、ジャパンベストストレスケアシステム株式会社がサービスを提供しております。大学生協の組合員が加入できます。

	↑ 自宅外生		↑ 自宅生		その他の 組合せ
	A 安心プラン	B 基本プラン	C 安心プラン	D 基本プラン	
	○	○	○	○	金額選択可 ○
	○	○	○	○	Webからのお申し込み込みの場合は、プラン以外のお申し込みの手続きで選択できます。
	×	×	○	○	
	○	○	×	×	
	2口 (5,200円) ○	—	2口 (5,200円) ○	—	
	<b>28,100円</b>	<b>22,900円</b>	<b>21,400円</b>	<b>16,200円</b>	
	○	○	○	○	
	○	○	○	○	組合せにより異なります
<b>合計金額</b>	<b>107,550円</b>	<b>102,350円</b>	<b>100,850円</b>	<b>86,200円</b>	

卒業までの支払いイメージ	入学時	2年目	3年目	4年目	卒業時返還
生協出資金	20,000円				
G1200コース CO-OP学生総合共済	14,400円	14,400円	14,400円	14,400円	
◎学生賠償責任保険	1,800円	1,800円	1,800円	1,800円	
◎学賠+一人暮らし特約	8,500円	8,500円	8,500円	8,500円	
◎就学費用保障保険(2口)	5,200円	3,820円	2,400円	900円	
学生生活110番	9,450円	4年間の会費一括払い			
生協電子マネー	50,000円	残高が減ったら店頭でチャージ			
合計金額 (安心プラン)	107,550円	26,720円	25,300円	23,800円	
一人暮らし 実家通学	100,850円	20,020円	18,600円	17,100円	

\*初年度は払込WEB申込によるカード・コンビニ払  
\*2年目からは口座振替

## 加入手続きのしかた

生協加入手続きは、大学生活にとって大事な手続きです！

学生本人と保護者の方  
一緒にしっかり確認  
しましょう！

お申し込みはWebをご利用ください

オススメ!

Web手続き  
カンタン  
24時間OK

Web手続きでの  
仮組合員証は？

組合員証を受け取るまで、手続き完了メールが仮組合員証となります。これらのメールをプリントアウトするか、もしくは保存してください。組合員証を受け取るまでは、このメールをご提示いただくことで、教科書が5%割引となります。

北見工大生協の  
ホームページに  
アクセス

申込みサイト  
Webフォームに  
入力



手続き完了  
メール受信

コンビニ払い  
または  
クレジットカード  
決済

24h  
OK

※インターネット環境がない方は、生協サービスカウンター(0157-24-5581)までご連絡下さい。

生協加入と同時に  
**オススメ!**

- 電子マネーのチャージ  
食堂・購買、書籍の購入、自動販売機でご利用いただけます。
- ミールプランの申し込み

大学生協電子マネー、ミールプランのご利用には  
大学生協アプリに登録・認証が必要です!

**重要**

組合員加入の申込終了後に、大学生協アプリをダウンロードし、登録・認証を行ってください。Webでのお申込みは、決済日翌日の午後以降から登録が可能です。郵送でのお申し込みは、投函から約2週間程度、組合員入力作業にお時間をいただきます。お急ぎの場合はWebからのお申し込みをおすすめします。

## 電子マネーのチャージ

- ✳ キャッシュレスなので現金不要、小銭いらす
- ✳ 食堂・購買でスムーズ決済、混雑緩和で3密を回避
- ✳ 購入履歴が見れるのでお金の管理もバッチリ!
- ✳ 残高がすくなくなったらいつでも店頭でチャージができる

教科書・教材などの  
購入費用として入学時に

**50,000円の事前チャージをオススメ!**  
[50,000円の内訳]

教科書購入代金30,000円

大学の教科書は履修する科目によって、ひとりひとり違うので2万円台から3万円代まで様々ですが、1年生は平均すると約30,000円程度となります。(2022年度実績)

+

昼食・文房具等購入代金20,000円

レポート用紙など文具や食事・飲み物などです。食堂で利用される昼食代の平均は一人一回に約500円ですから単純計算で40日、約2ヶ月分になります。もちろんお菓子や雑誌など、何でも買えるので、もっと早くなくなるかもしれません。

※店頭での追加チャージはいつでも出来ます。

## 購買

◎1階コンビニ 営業時間/平日10:00~18:30 土日祝日 閉店



おにぎりは生協オリジナル商品

生協電子マネー決済で  
ポイント還元実施



500ml、1.5Lと飲料充実

**大学生生活を快適に過ごすサポートをします!**

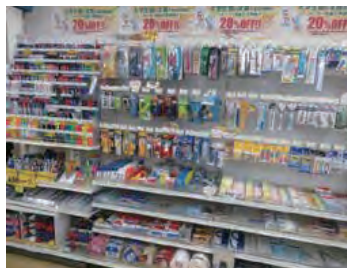

購買部では、おにぎり、弁当、パン、お菓子、飲料、デザートなど豊富に取り揃えており、文具や日用雑貨も販売しております。また、不定期でソフトクリームの販売なども実施しております。



期間限定となりますが、講義で必要となる白衣や製図セット、就活時期の証明写真の撮影も実施しておりますので、大学生活を安心して過ごせます。また、クリーニング業務も実施しております。

◎2階パソコンコーナー 営業時間/平日11:00~15:00 土日祝日 閉店

パソコンや液晶モニター、プリンタなどの本体に加え、USBメモリや電源ケーブルなどの各種周辺機器や、AppleやAmazonなどのギフトカード、大学構内で使用するプリンタカード、講義で使用する関数電卓など幅広く販売しています。生協で購入したパソコンは修理相談の窓口でもあります。





## 北見工大食堂のご紹介!

### 北見工大食堂

北見工大食堂はほとんどの1年生が利用する1番大きな食堂です。



**営業時間** 平日 11:00~14:00 16:15~19:00  
土曜 11:30~13:30  
日祝休業

(※営業時間の変更については北見工大生協HPでご確認ください)



お昼のピーク時間!



テイクアウトコーナーも!

北見限定イベント!



地元の食材も!



600円でこんなにしっかり食べられます!

きょうは定食風



チキンおろしダレ+オクラお浸し+ライス+味噌汁  
= **583**円

※上限金額600円を超えた分は、学生証の電子マネー機能からお支払いができます。

きょうはがっつり!



辛みそ豚丼+サラダ+味噌汁  
= **594**円

きょうは麺の気分…



担々麺+鶏そぼろレンコン  
= **583**円

楽しくて  
おいしい

毎日の食事が楽しみになるイベント&フェアを開催しています!

生協食堂では、毎月いろいろなフェアを開催しています。北海道フェア・九州・沖縄フェア、スタミナフェア、クリスマスフェアなど、そのフェア限定のメニューを提供しています。また旬の素材で季節のおすすめメニューもご案内しております。



過去に開催されたフェアのポスターです

生協食堂の詳しい情報は「学食どっとコープ」をチェック!!  
<https://gakushoku.coop/>



## 「食」の問題をミールプランで解決

大学生活は“食事の自立”が始まる大事な時期

問題 節約のために朝食や昼食を食べない学生が増えています!

朝食

3人に1人が  
朝食を欠食

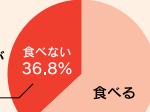

「食べる」とは言うものの…

- 栄養調整食品とジュースだけ
- パンとジュースだけ、おにぎり1個だけ
- カップ麺だけ、お菓子だけ…等

こんなデータも

節約・工夫したい支出費目  
ランキング第1位

食費 **66.2%**  
(外食費含む)

嗜好品代	20.3%
交通費	14.6%
家賃・水道光熱費	13.6%
衣料品代	11.7%
飲酒代	11.0%

2位以下は  
こちら

朝食

7人に1人が  
昼食を欠食

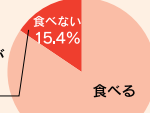

どうして食べないの?

- 保護者と同居の人の場合  
「お昼代をもらっているけど、お小遣いとして残したい」
- 一人暮らしの人の場合  
「仕送りを節約したい」

学生生活実態調査 (2016実施 学生生活実態調査のデータより)

腹が減っては勉強はできぬ!  
ミールプランで安定した食生活を!

## ミールプランのここがおすすめ!

ミールプランは、「食堂1日定額利用プラン」です。

お財布にお金があなくても、  
ご飯が食べられます

前払い方式で1年間、1日の上限金額まで毎日利用できます。アルバイトの給料日前や急な出費が重なったときでも、安心して食堂をご利用ください。



お支払いは学生証を  
レジにかざすだけ!

スムーズにスマートなお会計! レジでのお支払いにかかる時間は約10秒!



スマホでご利用明細を  
確認でき、保護者様も安心!

ミールプランを申し込まれた学生ご本人と保護者様が利用できるサービスです。利用回数や金額、食事の評価まで確認できちゃいます!



600円 1食プラン 日祝はご利用いただけません

ミールプランお申込み金額

**95,000**円

1日利用限度額 **600**円

最大利用 **240**日

1食プラン  
昼食はみんな学食で食べてます!

ミールのお支払い金額 **95,000**円

1日の限度額600円×年間約240日ご利用の場合 **144,000**円

こんな方に おすすめ  
食事つきの学生寮等にお住まいの方  
お昼代は確保しておきたい方

1,100円 2食プラン 日祝はご利用いただけません

ミールプランお申込み金額

**170,000**円

1日利用限度額 **1,100**円

最大利用 **240**日

2食プランで  
しっかりと食べられます!

ミールのお支払い金額 **170,000**円

1日の限度額1,100円×年間約240日ご利用の場合 **264,000**円

こんな方に おすすめ  
1人暮らしで食生活が不安の方  
サークルや部活などで学校に長い方

・利用限度額まで1日に何度もご利用できます。  
・春休み・夏休みは営業時間が変更になりますので、北見工大生協HPにてご確認ください。

# 書籍コーナー

書籍店は学生/教職員の皆様の勉学・研究のためのサポートをしています。

## 組合員特典

書籍店のご利用特典として、通常購入金額の5%ポイント還元があります。

この他、企画/セール対象品の中には先ほどの5%ポイントとは別にさらに3%から10%の還元(すべての還元を併せると8~15%の還元になります)もしています(一部対象外商品あり)。

勉学研究用書籍だけでなく、文庫やライトノベル、コミックや雑誌もあります!

## お取り置き・お取り寄せサービス

必ず毎週毎月購入する雑誌やコミックなどがありましたらお取り置き購読をお勧めします。

通常5%ポイントなのが8%にポイントアップになります!

書籍店のスペースには限りがありますので、置いていない本でほしい本がありましたらレジカウンターまでお問合せ下さい。



◎営業時間/平日11:00~15:00 土日祝日 閉店

## 教科書

前期(4月)、後期(10月)には授業に必要な教科書の販売もしています。販売時期に合わせて採用品リストを店頭で配布しています。

## 検定

就職活動のサポートとして、書籍店は各種資格取得のお申込窓口にもなっています。公務員講座やTOEICのほか、各種通信講座スクールのお申し込みも可能です。

また、就職試験対策本も各種取り揃えております。

# サービスカウンター

## 旅行・帰省

長期休暇での帰省や友達との旅行等のチケット手配はお任せ下さい。

航空券や宿泊、都市間バスなどのチケット類の取り扱いもしています。

お早目にご相談いただくとお安いチケットもありますので、まずはご相談ください。

## 自動車学校

北見工大学生は大学生のうち自動車免許を取得する確率が高いです。カリキュラムの関係から比較的時間に余裕のある1,2年生のうちに取得することをお勧めしています。

生協でのお申し込み特典として、10,000円分のICキャッシュバックがあります。(北見市内自動車学校のみ対象)

◎営業時間/平日11:00~15:00 土日祝日 閉店

## お部屋紹介

合格が決まって最初に気になるのが北見での生活をする上でのお部屋を決めることでしょう。生協では、学生アドバイザーをそろえて紹介斡旋を行っています。気になることがあれば先輩アドバイザーに気軽にご相談ができます。

## 学生総合共済

学生総合共済の受付・申請ができます。

まずはお気軽にご相談にお越しください。



# 生協学生委員会

## 生協の組織の一つ、『学生委員会』。

学生員会は、学生目線から生協をより良いものにしていこうと活動している組織です。例えば、新入生歓迎会を開催したり、6月祭という企画を行ったり、オープンキャンパスの時に学生さんとの談話を実施したりしています。その他にも、生協で行うイベントのお手伝いをすることもあります。



## 6月祭 ↑

中間テストが多くなる6月に、甘味を販売し、疲れた頭をリフレッシュしてもらうための企画です。今年はTwitterでアンケートを利用し、タピオカミルクティーとワッフルアイス販売。どちらもとても好評でした。



## 自転車点検会 ↑

北見市内の自転車屋さんに来てもらい、学生の自転車の点検と修理を行いました。また、自転車に乗る際のマナーや自転車事故による被害事例や保険に関するパンフレットを配布しました。



## オープンキャンパスでの談話

オープンキャンパスに参加している高校生や、その保護者の方の不安を学生目線でアドバイスすることで解消してもらう企画です。



← 学生委員会のツイッターです!  
フォローお願いします!

(上記の写真は2019年度の活動です。)

# 北見工業大学生協の個人情報保護方針

北見工業大学生協は、組合が取得し利用する個人情報の適正な取扱いの確保について組織として取り組むために、その保護・取扱いに関する方針を、以下のとおり定めます。

1. 事業者の名称等  
名 称：北見工業大学生協  
住 所：北海道北見市公園町165番地
  2. 関係法令・ガイドライン等の遵守  
当生協は、個人情報の取扱いに関し、「個人情報の保護に関する法律」（個人情報保護法）及び関連する政省令、ガイドライン等を遵守します。
  3. 個人情報の利用目的  
生協の加入及び事業の利用等で提供いただいた個人情報は、以下の目的のために利用させていただきます。  
(1) 出資金や組合員名簿の管理  
(2) 定款に定められた事業の案内、受注、請求、代金決済、事故対応、アフターサービス及びこれに付随する業務  
(3) アンケート・キャンペーン・イベント等のご案内の送付  
(4) 生協の基本会議や総代・役員選出に関わる事項、組合員企画等のため  
(5) 保護者の方の個人情報については上記のほか、ご本人に連絡が取れず重要なお知らせができない場合の連絡のため  
(6) 大学の福利厚生事業や学生生活支援業務の遂行に必要な範囲で、北見工業大学に個人情報を提供するため（要配慮個人情報を除きます）  
(7) 以下のとおり個人データを共同利用するため
    - i) 共同して利用する者の範囲  
日本コープ共済生活協同組合連合会ならびに団体契約の引受保険会社および保険代理店
    - ii) 利用目的  
・共済および保険契約の締結・維持管理・共済金の支払および各種案内・サービスのため  
・上記の業務及び関連・付随する業務を適切かつ円滑に履行するため
    - iii) 共同して利用する項目  
・氏名、生協コード、組合員番号、生協加入日、生協脱退日その他の基本情報  
・生年月日、性別、住所、電話番号その他の属性情報  
・組合員登録口座、商品代金最終振替日、請求金額その他の取引関連情報  
・その他共同利用者の利用目的のために必要な情報
    - iv) 共同利用する個人データの管理についての責任を有する者の名称  
名 称：北見工業大学生協  
住 所：北海道北見市公園町165番地  
代表者：下記に記載の窓口にお問い合わせください
4. 個人情報の第三者への提供  
次に掲げる場合を除き、取得した個人情報を第三者に提供することはありません。  
(1) ご本人の同意に基づき提供するとき（旅行事業、各種斡旋・取次の事業等をはじめとした各事業のお申込み等に取得する個人情報であって、取得の状況からみて当該個人情報をそれぞれの事業者に提供することが明らかである場合を含みます）  
(2) 人の生命、身体または財産の保護のために必要がある場合であって、ご本人の同意を得ることが困難な場合  
(3) 北見工業大学の福利厚生や学生生活支援業務に関連して、大学の福利厚生事業や学生生活支援業務の遂行に必要な範囲で、北見工業大学に個人情報を提供する場合  
(4) 法令に基づく場合  
(5) 他の生協や会社等と共同利用する場合（この場合、各申込書等にその旨を明記します）  
(6) 利用目的の達成に必要な範囲内において、個人情報の取扱いの全部または一部を委託する場合
5. 安全管理措置に関する事項  
当生協は、個人データの漏えい、滅失または毀損の防止等、その管理のために必要かつ適切な安全管理措置を講じます。また、個人データを取り扱う従業員や委託先に対して、必要かつ適切な監督を行います。これら個人データの適切な管理のために、別途「個人情報保護規則」を定め、これを遵守します。
6. 保有個人データの開示等の手続き  
当生協は、ご本人またはその代理人から、当該保有個人情報データについて、開示、訂正、利用停止等のご請求をいただいたときは、次の各号の場合を除き、遅滞なく回答します。  
(1) 本人または第三者の生命、身体、財産その他の権利利益を害するおそれがある場合  
(2) 当生協の業務の適正な実施に著しい支障を及ぼすおそれがある場合  
(3) 法令に違反することとなる場合  
  
当生協の保有個人データの開示等に関するお問い合わせは下記まで郵便または電子メールでお問い合わせください。  
お問い合わせの際には、請求者がご本人又は正当な代理人であることを確認させていただくため、または、当生協が当該お問い合わせに適切に対応するため、追加の情報のご提供をお願いする場合があります。あらかじめご了承ください。  
なお、利用目的の通知及び個人情報の開示につきましては、手数料（1,000円、税別）をいただきます。

## CO・OP学生総合共済勧誘方針

CO・OP学生総合共済のお勧めにあたり、「金融サービスの提供に関する法律」にもとづいて、つぎの勧誘方針を定めていますので、ご案内いたします。

1. CO・OP学生総合共済のお勧めにあたっては、消費生活協同組合法、金融サービスの提供に関する法律、消費者契約法、個人情報の保護に関する法律およびその他各種法令等を遵守し、適正なお勧めに努めます。
2. CO・OP学生総合共済のお勧めにあたっては、保障の内容、重要事項等を組合員の皆さまにご理解いただけるよう努めます。
3. CO・OP学生総合共済のお勧めにあたっては、組合員の皆さまの意向にそって、無理の

ない時間帯や場所等の配慮に努めます。

4. 万が一共済金の支払事由が発生した場合におきまして、迅速かつ確かな共済金のお支払いができるよう努めます。
5. 個人情報保護の重要性を認識し、ご契約に関する情報等については、適正かつ厳正に管理いたします。
6. 組合員の皆さまのご意見等の収集に努め、今後の共済開発やお勧めに反映していくよう努めます。

日本コープ共済生活協同組合連合会  
北見工業大学生協同組合

個人情報のお問い合わせ・相談窓口(苦情等)

## 北見工業大学生協同組合 個人情報保護管理者

〒090-0015 北海道北見市公園町165番地

なお、個人情報のお問い合わせ・各種ご請求等にあたっては、必ずお名前、メールアドレス、電話番号をお知らせください。

北見工業大学生協同組合定款については下記のURLでご覧いただけます。  
[https://www2.hokkaido.seikyoku.ne.jp/kit/pdf/kit\\_teikan.pdf](https://www2.hokkaido.seikyoku.ne.jp/kit/pdf/kit_teikan.pdf)

個人情報については詳しくは、下記ホームページをご覧ください。  
<https://www.hokkaido.seikyoku.ne.jp/kit/>



(お問い合わせ先) 北見工業大学生協同組合  
TEL. **0157-24-5581**

【承認番号】  
04-1177-01-20230928