

# 生協加入手続きのご案内

組合員

共 済

保 険

# 2026



入学準備は、全て生協におまかせください。

まずは、組合員加入から

お部屋  
さがし

教科書  
教材

パソコン  
プリンター

食生活

生協（組合員）・共済・保険の加入はWebからカンタン申し込み  
お申込み期日の目安は下記の通りです

総合型選抜

**11月28日**金

学校推薦型選抜

**2月18日**水

一般選抜前期

**3月16日**月

一般選抜後期

**3月27日**金

この資料に関するお問い合わせ先

室蘭工業大学生生活協同組合 TEL **0143-44-2994**

室工大生協

検索

<https://www.hokkaido-univcoop.jp/mit/>



個人情報保護方針・定款はホームページに全文掲載しております。

# 大学生協は入学から卒業までをサポートします。

## 大学生協とは

出資金を皆さまからお預かりし、それをもとに様々な商品やサービスをご提供し、要望等を生協運営に反映させて、組合員の大学生活をサポートしています。

大学生協は自分たちにとって本当に必要なものを組合員である自分自身が選び、作り、利用する、他のお店とは全く異なる運営組織です。



みんなが“協同”して支え合う、それが大学生協です。



## 入学準備の流れを確認



早めの情報収集

大学からの資料やこの冊子を含む大学生協からの資料をお読みください

大学への手続きを行う

## ◎大学生協・学生総合共済へ加入する



▲現在お読みのこの冊子でご紹介しています！



**まずは、大学生協に加入して必要なものを準備しよう！**

大学生協では、入学までに必要なものの購入やサービスが利用できます。早めに大学生協に加入して入学準備を行ってください。

生協出資金は

30口 **30,000**円

をお願いしております。



**出資金は卒業時に定款の定めに基づき返還いたします。**

室蘭工業大学にご入学される皆さまには、室蘭工業大学生協がおすすめるプランにご加入いただき、ご卒業まで安心して学業を続けていただけるようお備えいただきたいと心より願っております。

大学在学中の様々なチャレンジを応援するサービス・商品を提供いたします室蘭工業大学生協は、室蘭工業大学の学生・教員・職員の皆さまから出資金をお預かりし運営しております。なお、出資金は30口でお願いしておりますが、ほかの口数でも加入申込みいただけます。

**大学生協は組合員加入してご利用ください。  
組合員になると様々なサービスが受けられます。**

新生活を始めるための  
**住居紹介**（仲介手数料無料）  
を受けられます

大学の推奨性能を有した  
**大学生協オリジナルパソコン**  
を購入できます

店舗での買い物に**学内電子マネー**  
（プリペイド方式＝前払い）で利用できます  
レジでの支払いがスムーズ

生協の**食堂や店舗**を  
利用できます  
自動車学校特典など

**教科書購入**  
ポイント4%還元を利用できます

**CO・OP学生総合共済、  
保険等**に加入できます

住まいを決める（自宅外生）

まずは生協にお電話を!!  
またはホームページをご覧ください



新生活用品を決める

お部屋に合わせて  
生活用品を購入する  
パンフレットを  
ご覧ください

パソコンなどを購入する

室工大推奨パソコンで  
す。お早めにお申し込み  
ください

引越し、  
新たな生活の準備をする

住民票、移転、遠隔地健康保険証の  
発行などの手続きを行う

教科書を購入する

お支払いは電子マネーを  
ご利用ください

入学式に出席、  
大学生活スタート！

入学後大学から  
学生証が渡されます

お部屋探しは生協へ  
ご連絡ください  
電話  
**0143-84-1722**





# 店舗のご紹介 (ただのお店ではありません)



- 平日 10:00～19:00 土曜 11:30～14:00
- 日曜・祝日 休業

大学会館1階にある食堂です。自分の嗜好に合わせて、好きな食べ物を選択できるカフェテリア方式です。値段も手頃で工大生の食生活を支えています。ミールプランがおすすめです。



- 平日 10:00～17:00
- 土曜・日曜・祝日 休業

大学会館1階にある本屋です。教科書、専門書はもとより、雑誌、文庫にいたるまで、大学生活に必要な本を取り揃えています。雑誌の定期購読や資格試験、英語講座TOEIC試験の受付も行っています。



- 平日 11:00～17:00
- 土曜・日曜・祝日 休業

生協会館1階の奥にあるお店です。国内外の旅行や航空券を取り扱っています。



- 平日 11:00～17:00
- 土曜・日曜・祝日 休業

生協会館1階の奥にあるお店です。住居紹介や組合員加入、共済加入・給付、保険加入受付等を行っています。生活範囲の広がる大学生活全般をサポートしています。生協管理物件にお住まいの学生さんは、ここで気軽に問合せ等ができます。



- 平日 10:00～17:00
- 土曜・日曜・祝日 休業

生協会館1階にあるお店です。文具、パソコン等の勉強研究用品からティッシュ、シャンプー、洗剤、雑貨等を取り扱っています。全道各地の自動車学校の入校も受け付けています。また、高速バスの乗車券を取り扱っています。



- 平日 10:00～19:00 土曜 10:00～18:00
- 日曜・祝日 休業

生協会館の地階にある食品と雑貨のお店です。肉、魚、野菜などの生鮮食品やパン、弁当、菓子、飲料等の生活必需品をたくさん取り扱っており、一人暮らしの大学生活をしっかりサポートします。銀行のATMやクリーニング店もあります。

**営業時間は通常期の時間です。大学休業中は短縮営業となります。**

# 生協で使える電子マネー

学生証に電子マネー搭載／生協アプリでの決済も可能

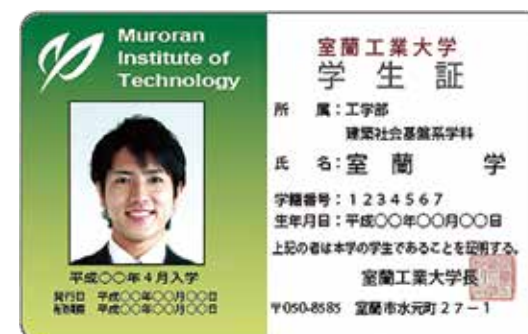

## 決済方法その①

- 残高確認はアプリで確認!
- 学生証と同様に会計ができて便利!
- チャージはクレジットカードやコンビニでも可能!

**生協アプリ (学生証と連動となります)**



## 決済方法その②

**学生証一体型電子マネー  
(学生証がそのまま組合員証に)**

- 生協の購買や食堂・自動販売機でも利用可能!

## ①教科書、購買利用分を電子マネーに事前チャージ

入学後の教科書 (約20,000円) や購買利用 (約20,000円=1日平均300円で約65日利用) で  
**40,000円のチャージをおすすめ**

**[40,000円の内訳]**

教科書購入代金 **20,000円**

大学の教科書は履修する科目によって一人ひとり異なりますが、1年生は平均すると約20,000円前後となります。



購買利用 (1日平均300円で約65日利用) **20,000円**

※上記チャージ金額は食堂利用分を含みません。

## ②昼食は生協食堂にお任せ (食堂専用ミールプラン)

1日 1,200円コース **198,000円** / 1日 650円コース **130,000円**

詳しくはミールプランパンフレットをご覧ください



# 入学後は生協店舗へ (ただの食堂ではありません)

食 堂

土日・祝日、年末年始休業

## 安心・安全な食へのこだわり

「食事はおいしいだけではなく、体に安全なものを安心して食べたい」という組合員の願いに応えるため、生協食堂では、食材採用基準（添加物基準など）を定め、基準をクリアした食材だけを使用しています。



## 全国の味をいつもの食堂で

日々の豊富なメニューに加え、年に数回の特別メニュー企画も行っています。全国の大学生協が協力して行う、各地の味覚企画「九州・沖縄フェア」「みちのくフェア」や、北海道の味覚を存分に味わえる「北海道フェア」など、全国の味を堪能できます。



## 丼から小鉢まで豊富なメニュー！



そのほかに食堂では年間を通じて様々な企画メニューをご提供！

安全・安心の食材をつかったメニュー



安心して食事をとれるよう、生協では、材料から製造工程までの検査基準を設け、基準に基づき食材を採用しています。

- 微生物判定基準
- 食品添加物基準
- 食品残留農薬基準
- 加工食材採用基準
- 製造工程検査基準

# 室工大生の食をサポート (ミールプラン)

ミールプランは毎日定額まで食堂を利用出来る大学生協の食事サポートプランです。現金が無くて利用出来るので、節約によって体調を崩す心配もなく好評です！

## ■ 室工大生の食事情

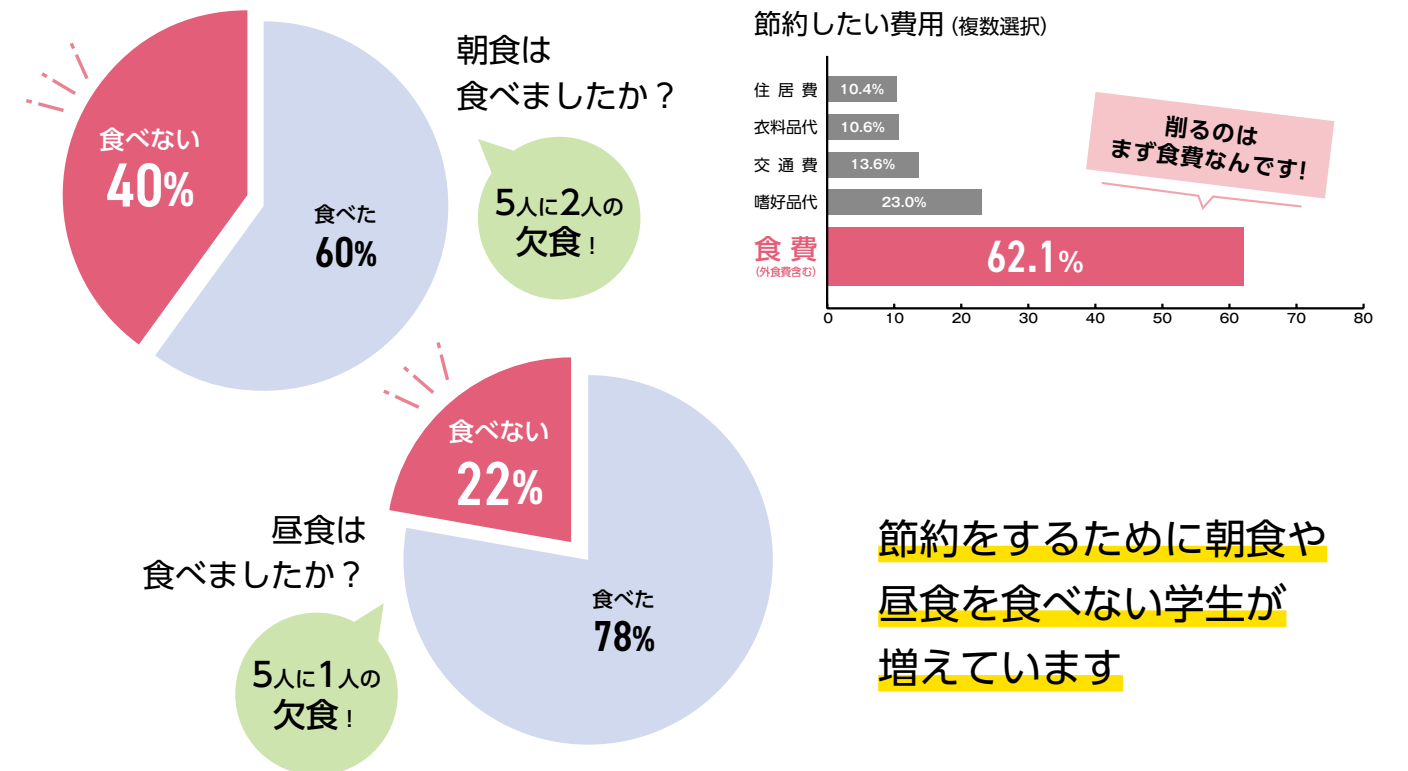

## ■ 大学生活で心配なこと (複数選択) 新入生親元アンケート2022 (大学生協連実施) より

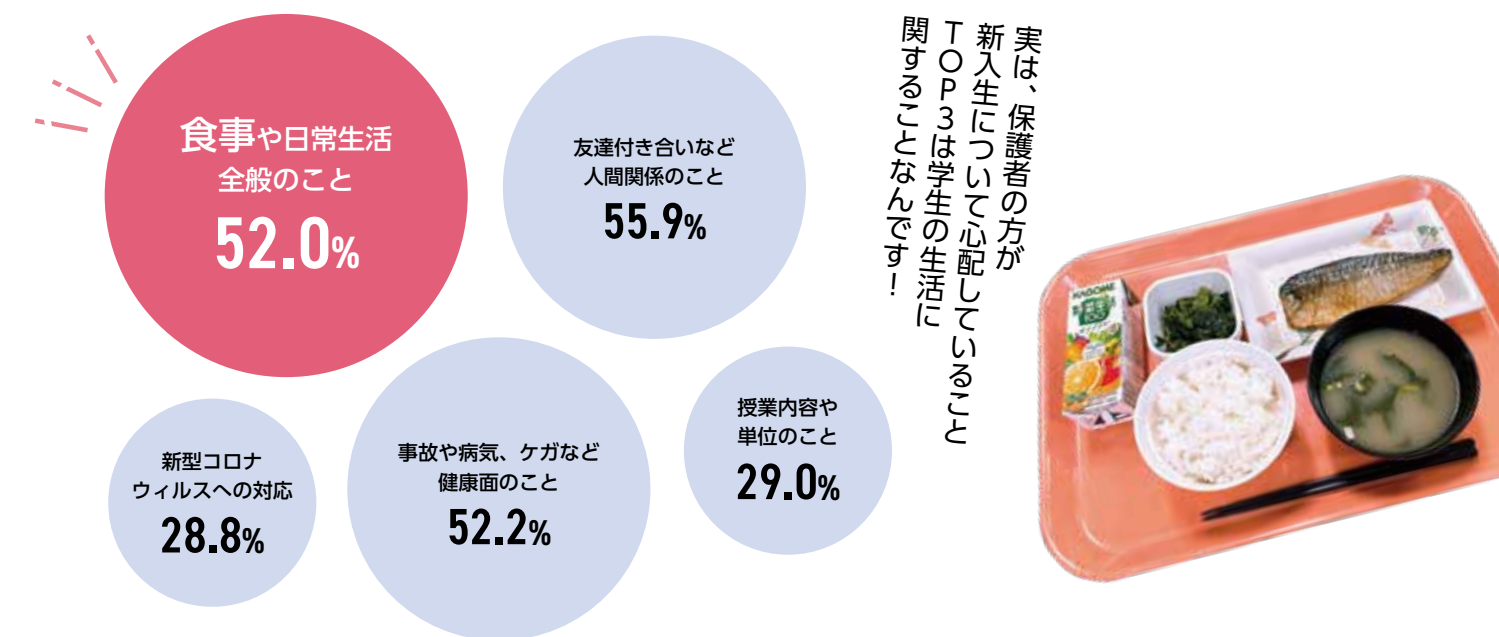

在学中についた「食べない習慣」は社会に出てから正すのは難しく、体調を崩しがちになります。きちんとした食生活習慣を身に付けて、社会人としての自己管理の第一歩を学びましょう！



# 大学生には大学生の保障を。

大学生活で大切なことは、学業、課外活動やアルバイト等、様々な経験を通し学ぶこと。

必然的に高校生活よりも行動範囲が広がり、それに伴い病気やケガ、事故に遭う「リスク」も増えます。その「リスク」にしっかりとそなえて大学生活を有意義に過ごしてください。

これまでに他の学資保険や子ども向けの保険・共済に加入されている方もいらっしゃると思いますが、在学中（18～20歳）に満期を迎えるものが少なくありません。

大学時代に無保障状態にならないようご注意ください。

**学生総合共済は大学生のための保障制度ですので、お手頃な掛金で大学生活のリスクにそなえた充実した保障内容になっています。**

ぜひご加入ください。

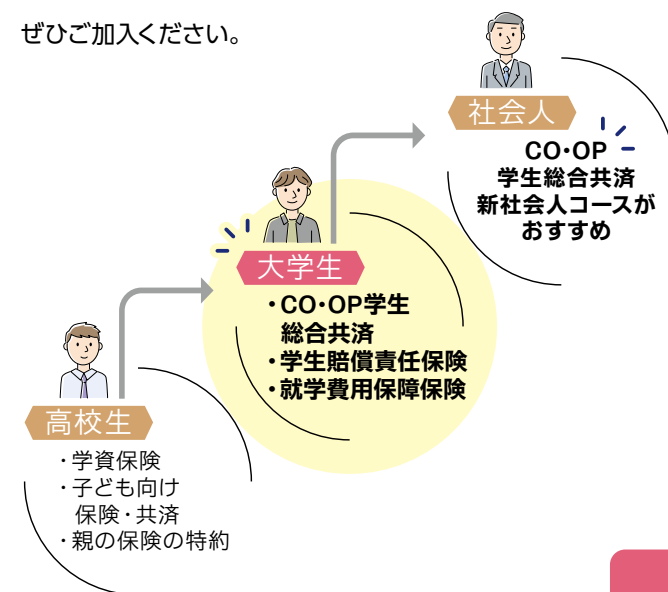

## ！ 大学生は高校までとは違います！

行動範囲が大きく広がる大学生活。自身のケガや病気だけでなく、日常生活や学外の活動中での賠償事故を起こした場合への備えも必要です。

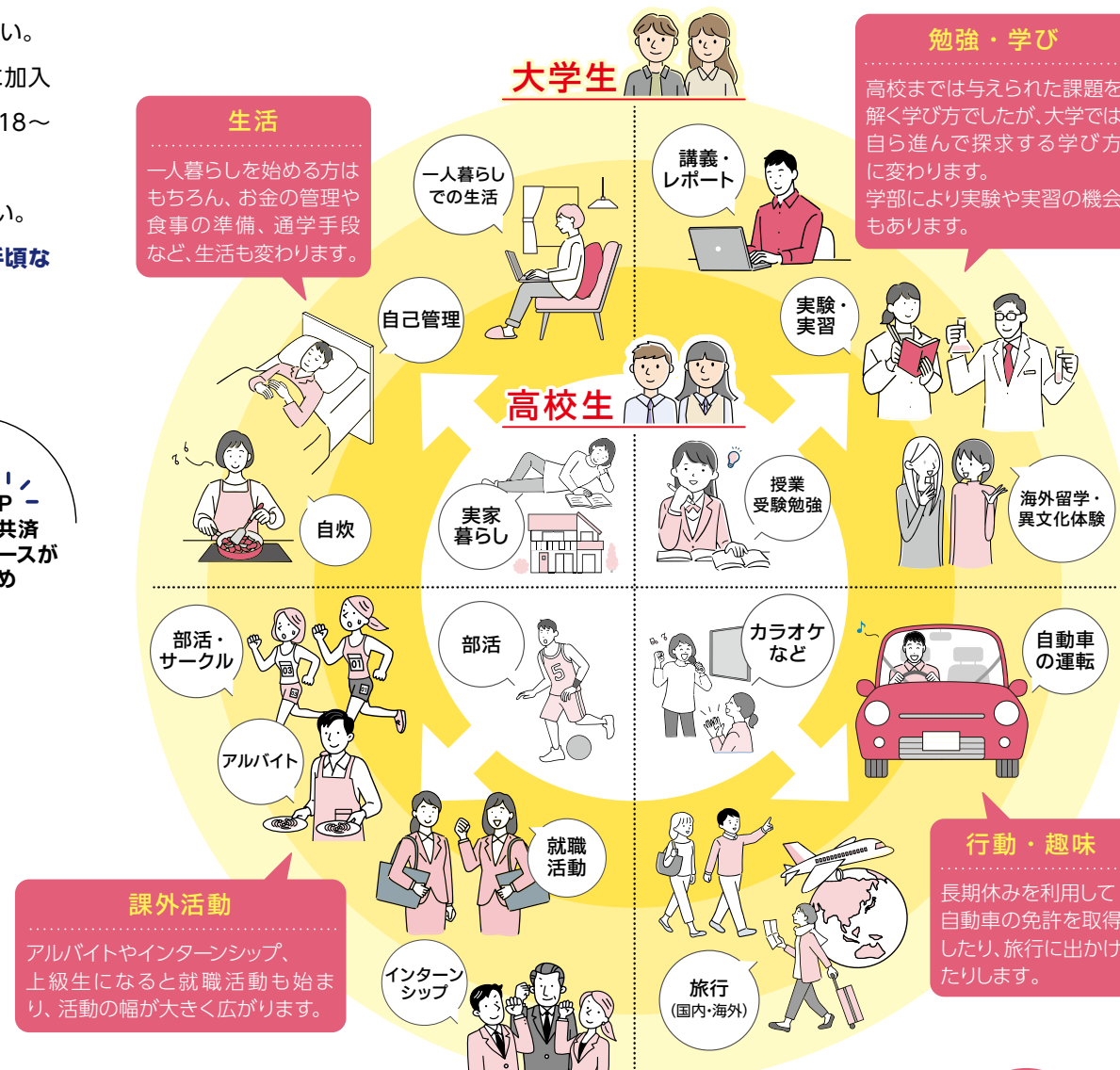

気をつけていても見舞われる「もしも…」にそなえよう

## 室工大生に多い ケガ・病気の共済金給付実績・事例

室蘭工業大学生協では、2022年4月～2025年3月の3年間で

**480件・約3,932万円** の給付がありました。

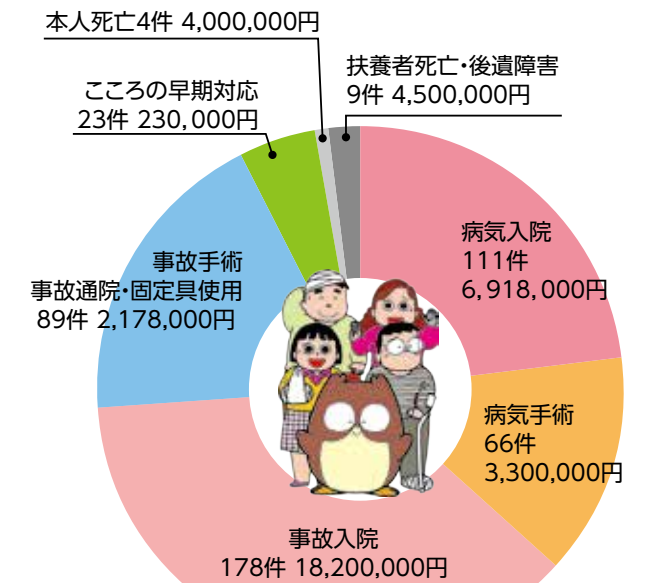

※給付実績には2022年度までの保障内容による実績を含みます。

### 2024年度の室工大生に多かった病気・事故

病気	事故・ケガ
① 消化器系の疾患 (27件)	① スポーツ事故 (29件)
② 腫瘍 (新生物) (13件)	② 交通事故 (8件)
③ 呼吸器系の疾患 (10件)	

給付実績・給付事例は、2021年度までの保障内容による事例・実績を含みます。2026年度は保障内容が異なります。詳しくは「学生総合共済」パンフレットをご覧ください。

topics

1

## 増えているこころの病と共済金給付事例（全国）

### こころの病の事例と保障

精神障害による入院の支払件数と給付申請時の学年の傾向 「大学生の病気・ケガ・事故2023」より

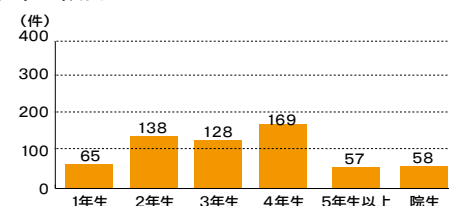

精神障害による入院は就職活動やゼミ活動が始まる3・4年生に多くなることが特徴です。また平均入院日数は33.5日で精神障害を除く病気の平均入院日数7.2日に比べて非常に長いことが特徴です。

#### こころの病 事例1

〈こころの早期対応保障〉  
教育実習中に、不眠の症状、うつ症状が急激に出た状況

支払共済金**10,000円**

共済金を受けた方からの声  
予想もしなかった事態になったとき、金銭的にも精神的にも支えになり、助かりました。

#### こころの病 事例2

〈急性一過性精神病〉  
試験期間中にサークル活動・バイトがかさなり体重が減少し精神的に悩んでいた

入院23日  
支払共済金**230,000円**

共済金を受けた方からの声  
初めての一人暮らしでした。コロナで大学にも通えず、2年に進級時に病気を発症。長期療養・休学することになりショックでしたが、精神的にも共済の助けがあってよかったです。

topics

2

## よくある賠償事故・トラブル

### 学生賠償責任保険の保険金支払事例（全国） （2021年4月～2024年9月）

#### 事故状況1

・スクランブル交差点を自転車走行中、歩行者と接触しケガをさせた。  
支払保険金**13,271,187円**

#### 事故状況2

・インターンシップ先から貸与されたノートパソコンを、落として破損させてしまった。  
支払保険金**82,720円**

#### 事故状況3（一人暮らし特約あり）

・洗濯機のホースが外れ、自室と階下に水もれ被害を発生させてしまった。  
支払保険金**5,857,413円**

### 学生生活110番の対応事例

学生生活110番とは学生の皆様の様々な悩み・トラブルに対して、相談・各種機関の窓口紹介・出動サポートを提供しています。実家から通学される方は、ご自宅のトラブルやご家族の自転車のパンク修理への対応も可能です。

#### トラブル概要1

・トイレ詰まりのため、修理依頼  
修理費用 通常価格**32,350円** → 会員価格**0円**

#### トラブル概要2

・冬季の水道管凍結  
修理費用 通常価格**38,500円** → 会員価格**0円**



## 学生総合共済とあわせておすすめする保険

いいね！と言われる7つの特長<sup>プラス1</sup>

1 学生生活にあった保障内容

・ケガによる通院は1日目から(学生総合共済)

2 24時間365日国内・海外を問わず保障

学内はもちろん通学中、アルバイト中、就活中、インターンシップ中、海外での事故も保障。(学生総合共済)

3 お手頃な掛金で充実した保障

学生総合共済1ヵ月あたり1,200円

4 扶養者のもしもの時でも学業継続をバックアップ

・扶養者事故死亡共済金など(学生総合共済)

5 学内で共済についての相談や、給付申請手続きができる

授業の合間に学内で相談ができます。

6 病気やケガをしないための予防活動

病気・ケガをする前に予防する学生どうしの活動があり、自転車点検やアルコールパッチテスト、給付ボードによる予防活動を実施しています。

7 学生生活無料健康相談テレホン

学生総合共済加入者とその保護者が24時間365日、からだところの健康などについて相談できます。

プラス1 卒業後も安心が続く

CO・OP学生総合共済加入時にあわせて新社会人コースへの事前申込ができます。

CO・OP学生総合共済 新社会人コース

掛金払込方法：月払／口座振替  
加入できる年齢(発効日時点)／満29歳まで  
保障期間／満30歳の満期日まで

月掛金1,200円

契約引受団体／日本コープ共済生活協同組合連合会

詳しくはパンフレットをご覧ください。

CO・OP学生総合共済 新社会人コース B1200コース

※新社会人コースは、CO・OP学生総合共済の更新・更改専用コースです。新規加入はできません。  
※CO・OP学生総合共済は卒業予定年月の加入はできません。

新社会人コースは、CO・OP学生総合共済加入者の方が満30歳満期日まで継続できる専用コースです。

ポイント① 月払1,200円とCO・OP学生総合共済(年払)と変わらない掛金で、続けやすい

ポイント② CO・OP学生総合共済G1200コースと変わらない入院日額10,000円、ケガ通院日額2,000円の保障

ポイント③ 事前申込で、卒業後も途切れることなく保障が満30歳満期日まで継続できるので安心

CO・OP学生総合共済 新社会人コースは、事前申込ができます。

事前申込をしていただくと、卒業時に新社会人コースへの継続手続きがスムーズにできます。

●新社会人コース事前申込には、同一世代のご家族またはご本人が地域生協(コープ)の組合員である必要があります。

●現在、地域生協に加入されていない方も、新社会人コースの事前申込ができます。地域生協に未加入の場合、扶養者情報を含む契約情報を扶養者がお住まいの地域生協に提供し、地域生協より扶養者宛に生協加入のご案内を行う場合があります。生協加入のお手続き後、事前申込が成立します。

topics

3

## 学生と生協職員と一緒に共済活動に取り組んでいます！

## 給付ボード

室工大生の共済金給付・保険金支払いの状況や、共済・保険についてのお知らせを記載したボードを作成し、店舗の前に掲示しています。



## 健康増進企画

室工大生の健康を見直す企画として、7月に健康増進の活動をしています。

topics

4

## 給付申請に関する相談や申請は学内にあります生協店舗でできます！

共済の給付申請や相談は学内にあります生協店舗で空き時間などを利用してご本人ができます。保護者の方は「生協で相談してね」のお声がけだけ、してあげてください。



topics

5

## よくいただくご意見・ご質問

Q.他の保険に入っているので、共済に加入する必要はないのでは？

A.大学生の間は、ぜひあわせてCO・OP学生総合共済にもご加入ください。

CO・OP学生総合共済は単にケガの保障や入院の保障を付けているのではありません。独自の学生生活実態調査から、大学生が何かあった時に困らないように制度設計されています。こころの病気入院、アルバイトやインターンシップ中の事故も保障するなど、幅広い保障内容となっているのも学業継続という目的があるからです。また、他の保険や共済から保険金や共済金が支払われた場合でも、共済金の請求手続きはできます。

Q.大きな病気にかかったことがありません。自宅生ですし、共済への加入は考えていないのですが。

A.実際に給付を受けられた方からは、「まさか自分が…」という声が寄せられています。

本当に健康が一番です。大学生活は高校までと異なり、行動範囲が広がり、忙しさから生活も不規則になりがちです。それは一人暮らしの学生さんも自宅生の学生さんも違いはありません。不慮の事態にそなえて安心して学生生活を送っていただくため、大学生協がおすすめする保障に入りたいと考えています。

## 室蘭工業大学の学生が安心して大学生生活を送れるようサポートします

※P11・12に詳細が記載されています。

大学生の給付は病気での入院やケガによる通院が多い  
24時間365日「病気やケガ」にそなえた保障を充実

自転車乗車中、日常生活中、正課の講義・サークル・アルバイト・インターンシップ中などにおける賠償事故を24時間365日、国内・海外を問わず保障する保険です。

学生賠償責任保険(一人暮らし特約なし)にお部屋の保障をセットした、水もれ等による借用住宅への賠償事故や火災や水ぬれなどによる家財の損害、家財や現金・自転車の盗難などにそなえる保険です。

扶養者が病気やケガで死亡、またはケガで重度後遺障がいを負った結果、学生が扶養されなくなった場合の学費費用等を卒業予定年までサポートする保険です。学部ごとの授業料に合わせて保障額を柔軟に設計できるので、学費を心配することなく学業に専念することができます。

日常の「ちょっと困った」を解決  
24時間365日いつでも電話で相談できます

生協全店でのお買物・お食事や教科書購入時にご利用いただけます

バランスの良い食事をとるための食堂年間定期券です

CO・OP学生総合共済(G1200コース)

学生賠償責任保険一人暮らし特約なし(19H)

学生賠償責任保険一人暮らし特約あり(19HK)

就学費用保障保険(19W)

学生生活110番

生協電子マネー

ミールプラン

## 学生総合共済加入者のための安心サポート《学生生活無料健康相談テレホン》

・24時間365日無料  
・専門の相談員が対応します  
・保護者も利用できます

## からだところの健康相談

からだところに関する悩みに専門の相談員がお答えします。対面では相談しにくい内容でも時間帯に関係なく安心して利用できます。

「ライバー」は必ずしも

秘





# 「生協・共済加入」とあわせて「安心」へのそなえを

他人の身体や他人の財物などに対する賠償事故にそなえる

## 学生賠償責任保険 〈実家通学の方〉 19H

(一人暮らし特約なし) 1年間の保険料1,800円

自転車乗車中、日常生活中、正課の講義・サークル・アルバイト・インターンシップ中などにおける賠償事故を24時間365日、国内・海外を問わず保障する保険です。



### ポイント 1

インターンシップ中やアルバイト中、さらに海外での賠償事故も保障します

インターンシップに必要な「加入確認書」等は、学内の生協共済カウンターで発行できます！

### ポイント 2

実験・実習中に発生した加害事故による賠償金や、医療実習中に発生した事故による院内感染の予防措置・治療の費用を保障します

### ポイント 3

自転車乗車中に他人をケガさせたり他人の財物を壊した場合など、1事故最高3億円まで保障します

## 示談交渉サービス付

(国内での賠償事故)

示談交渉サービスとは、この保険の被保険者が加害者となったとき、相手方および被保険者の同意が得られた場合、被保険者に代わって保険会社が被害者と折衝し解決するサービスです。



### 24時間受付OK

保険金請求は、コープ共済センターへ電話またはインターネットでの事故受付も可能です。

学生生活のさまざまな賠償事故や一人暮らしにそなえる

## 学生賠償責任保険 〈一人暮らしの方〉 19HK

(一人暮らし特約あり) 1年間の保険料8,500円

学生賠償責任保険(一人暮らし特約なし) にお部屋の保障をセットした、水もれ等による借用住宅への賠償事故や火災や水ぬれなどによる家財の損害、家財や現金・自転車の盗難などにそなえる保険です。(一人暮らし特約部分のみの加入はできません)

アパート・寮などにお住まい(予定)で、「お住まい」等を取り巻くリスクにそなえる一人暮らしのための保障が必要な方



### ポイント 4

#### 借家人賠償責任保障

水もれ等による、借用住宅への賠償事故を1事故最高1,000万円まで保障します(示談交渉サービス付)

### ポイント 5

#### 家財保障

住宅(敷地を含む)内での火災・水ぬれなどによる家財の損害や、家財や現金・自転車の盗難にも対応します

### ポイント 6

#### 父母駆け付け費用保障

3日以上続けて入院した場合などに親族が現地に駆けつけるために支出した交通費・宿泊費等を保障します

### 入学前一人暮らし賠償保障について

学生賠償責任保険(一人暮らし特約あり) に新たに加入した場合に限り、入学前一人暮らし賠償保障期間に発生した賠償事故によって法律上の賠償責任を負担することによって被る損害を保障します。

このご案内は学生賠償責任保険の概要を説明したものです。ご加入の際は『CO-OP学生総合共済』パンフレットの記載の保障内容、重要事項説明書および制度のあらましを必ずご一読ください。ご不明点があれば、パンフレット記載のお問い合わせ先までご連絡ください。

(学生・こども総合保険、施設・生産物賠償責任保険) 引受保険会社(幹事) 三井住友海上火災保険株式会社

扶養者のもしもの時でも学業継続をバックアップ

## 就学費用保障保険 19W

1年目の保険料(1口あたり)2,610円 ※2030年卒業予定の場合卒業までの残りの在学期間が短いほど、保険料は少なくなります。

扶養者が病気やケガで死亡、またはケガで重度後遺障がいを負った結果、学生が扶養されなくなった場合の学資費用を卒業予定年までサポート



このご案内は就学費用保障保険の概要を説明したものです。ご加入の際は「CO-OP学生総合共済」パンフレットの重要事項説明書および制度のあらましを必ずご一読ください。ご不明点があれば、パンフレット記載のお問い合わせ先までご連絡ください。

### ポイント 1

学部・学科ごとの授業料に合わせて保障額を柔軟に設計できます。

(1口の保障限度額は年間25万円、加入は最大15口まで)

### ポイント 2

授業料や教材費等の学資費用(実費)を卒業予定年まで毎年保障します。

### ポイント 3

通学定期代および一人暮らしの家賃も保障対象です。(口数に関わらず合算で年間10万円限度)

CO-OP学生総合共済には、親扶養者が病気で亡くなった際の50万円の保障がありますが、卒業までの学費等をまかなえないことが多いため、学資費用をサポートする保険として就学費用保障保険にも加入されることをおすすめします。

### ご参考

#### 室工大生の学資費用はどれくらい?

学士課程・年間授業料 約540,000円  
教科書・参考書代 30,000～40,000円

年間54万円程度の学資費用負担に備えれば安心なので、2口加入がおすすめです。



## 全国支払事例 (2021年4月～2025年3月)

単位 円

お支払い概要	加入口数	支払保険金総額	支払年度	年度別支払保険金額	内訳			
					授業料	教材費	通学定期代	家賃
1年生の前期に扶養者が病死(くも膜下出血)2年生以降の通年授業料、教材費、通学定期代を限度額まで請求。	6	4,500,000	2022	1,500,000	1,472,650	27,350	0	0
			2023	1,500,000	1,392,080	7,920	100,000	0
			2024	1,500,000	1,428,730	0	71,270	0
1年生の後期に扶養者が病死(喘息発作)2年生の通年授業料を限度額まで請求。3年生以降は授業料が一部減免され、通年授業料と通学定期代を請求。	3	1,952,550	2022	750,000	750,000	0	0	0
			2023	602,050	502,050	0	100,000	0
			2024	600,500	501,800	0	98,700	0

このご案内は就学費用保障保険の概要を説明したものです。ご加入の際は「CO-OP学生総合共済」パンフレット記載の保障内容、重要事項説明書および制度のあらましを必ずご一読ください。ご不明点があれば、パンフレット記載のお問い合わせ先までご連絡ください。

総合生活保険 引受保険会社(幹事)：東京海上日動火災保険株式会社

承認番号：25T-000506 承認年月：2025年7月



大学生活に必要なおすすめ保障とサービスを提案するプラン

## 室工大生 ベストプラン



安心して大学生活をお過ごしいただけるプラン

## スペシャル プラン



大学生協の保障制度(共済・保険)等は「大学生」の生活スタイルにあった保障・サービス内容になっています。

室蘭工業生協は皆さんの出資金で運営されています。生協に加入すると学生証に組合員機能が付いて交付されます。組合員証機能付学生証は生協の組合員である証明です。ご提示いただくことで割引になる商品もあります。いつでもお財布に携帯してください。出資金は卒業時(脱退時)に定款の定めに基づき返還します。(生協の出資金は1口1,000円30口30,000円をお願いしています。)

### 1 生協出資金

(1口1,000円・30口)  
**30,000円**

病気・ケガでの入院、事故(ケガ)通院など  
通学中転倒してケガ、体育の授業で足を捻挫、サークルでの県外遠征で食中毒に…等

自分自身のリスクにそなえる  
学生ご本人の病気やケガを国内・海外を問わず保障します。

### 2 CO-OP学生総合共済 G1200コース

1年間の掛金  
**14,400円**  
(2年目からは口座振替)

日常生活での事故で加害者に  
自転車で通学中に歩行者にケガをさせた、他人の財物や商品を誤って破損させた

他人への賠償事故の「もしも」にそなえる  
日常生活および実習中での他人に対する賠償責任を保障する保険です。

### 3 学生賠償責任保険 (示談交渉サービス付)

1年間の保険料  
**1,800円**  
(2年目からは口座振替)

「一人暮らし」でのアクシデント  
洗濯機から水もれて借用住宅に損害、帰省中に水道管が凍結し水道管が破裂

一人暮らしの「もしも」にそなえる  
19Hの保障に加え、さらに借用住宅の損壊や家財の損害・盗難などを保障する保険です。

### 4 就学費用保障保険 19W 2030年卒業予定(4年制) (1年目の保険料、1口あたり2,610円) 2028年卒業予定(編入生) (1年目の保険料、1口あたり1,210円)

1年間の保険料  
**8,500円**  
(2年目からは口座振替)

大学在学中に突然ご扶養者を亡くされ学業を断念してしまう学生もいます  
(総合生活保険)学資費用の必要に応じて最大15口まで加入できます

扶養者の「もしも」にそなえる  
扶養者のもしもの時でも学業を継続するための学資費用を卒業予定年までサポート。

4年制・1年目の保険料  
2口 **5,220円**  
3口 **7,830円**  
(2年目からは口座振替)  
編入生・1年目の保険料  
2口 **2,420円**  
3口 **3,630円**  
(2年目からは口座振替)

共済の掛金と保険の保険料のみの合計です。

共済掛金・保険料 小計

日常生活の「ちょっと困った」を解決  
水廻りのトラブル(水道凍結、トイレ詰まり)鍵のトラブル、自転車トラブル(パンク)…等

日常生活のトラブルに備える  
24時間365日いつでも電話で相談できます。

### 5 学生生活110番

4年間一括払い会費 **10,400円**  
2年間一括払い会費 **6,240円**

年間のご利用総額、お財布の中身を気にせず、バランスのよい食事を食べることができます。また、生協食堂ではメニューカードやレシートで食事の栄養バランスをチェックすることができます。

### 6 ミールプラン (食堂年間利用回数券)

1日1,200円コース **198,000円**  
1日650円コース **130,000円**

2~3万と高額になる教科書購入の費用。生協に加入している組合員であれば学生証(組合員機能付)を提示いただくことで、4%引きの組合員価格で購入することができます。

### 7 生協電子マネー

室工大生ベストプラン **40,000円**  
スペシャルプラン **80,000円**

### 払込総合計

※生協の出資金は、30口30,000円(1口1,000円)の出資をお願いしています。ご卒業時に返還請求できます。

※学生賠償責任保険・就学費用保障保険は、大学生協の学生組合員が加入できます。

※一人暮らしされる方には、「学生賠償責任保険」の「一人暮らし特約あり」の加入をおすすめしています。火災や盗難、水もれによる階下の人の家財への賠償も保障されます。

※学生総合共済の掛金、あわせておすすめする保険の保険料は初年度分です。掛金・保険料を口座振替することにより契約は卒業予定年まで自動継続します。なお、「就学費用保障保険」は卒業までの期間が短くなるにしたがい保険料は少なくなります。2年目以降の保険料につきましては「CO・OP学生総合共済パンフレット」をご覧ください。

※CO・OP学生総合共済は、学生組合員で発効日の年齢が満34歳以下の方がご加入できます。

「留学生・扶養を受けていない方」は掛金・保険内容が異なりますので、コープ共済センターへお問い合わせください。コープ共済センター 0120-16-9431

※「生協電子マネー」は、教科書の購入や食堂での毎日の食事で、生協会館での飲料、お菓子、自炊用食材、文具等の購入など、様々な利用が可能です。

※就学費用保障保険1口あたりの保険料・「学生生活110番」の会費は卒業までの期間により変わります。詳しくは各パンフレットをご覧ください。

※Webで申し込みされる場合は、払込総合計にシステム利用料500円がかかります。

留学生の方、払込用紙でお手続きされる方は、用紙申込フォームまたはお電話で専用申込書をご請求ください

詳しい保障内容は  
同封のパンフレットをご覧ください。



「学生生活110番」は、共済・保険とは別のサービスです。全国大学生生活協同組合連合会の商品で、ジャパンベストレスキューシステム株式会社がサービスを提供しております。大学生協の組合員が加入できます。

4年制用プラン(卒業は2030年3月)					編入学2年制おすすめ内容(卒業は2028年3月)			
一人暮らし用		実家通学用		組合 その 他の の	一人暮らし用		実家通学用	
室工大生 ベストプラン	スペシャル プラン	室工大生 ベストプラン	スペシャル プラン		室工大生 ベストプラン	スペシャル プラン	室工大生 ベストプラン	スペシャル プラン
○	○	○	○	金額選択可	○	○	○	○
○	○	○	○	○	○	○	○	○
○	○	○	○	Webからの手続きで選択できます。 プラン以外のお申し込みの場合は、 Webからの手続きで選択できます。	○	○	○	○
○	○	○	○		○	○	○	○
2口 ○	3口 ○	2口 ○	3口 ○		2口 ○	3口 ○	2口 ○	3口 ○
28,120円	30,730円	21,420円	24,030円		25,320円	26,530円	18,620円	19,830円
○	○	○	○		○	○	○	○
食生活をサポートします。 必要に応じてお申し込みください。				組合せにより 異なります	食生活をサポートします。 必要に応じてお申し込みください。			
40,000円	80,000円	40,000円	80,000円		40,000円	80,000円	40,000円	80,000円
108,520円	151,130円	101,820円	144,430円		101,560円	142,770円	94,860円	136,070円

※ミールプランのコースによって金額が変わります

※払込総合計が30万円  
以上の場合は、クレジット  
払いのみとなります。



※プラン以外をご希望の方は、加入申込書をご使用いただくか生協へお問い合わせください。  
※Web申込みの方は上記金額合計にプラスしてシステム利用料500円がかかります。

卒業までの支払いイメージ(4年制向け)	入学時	2年目	3年目	4年目	卒業時 返還
生協出資金	30,000円				
G1200コース CO-OP学生総合共済	14,400円	14,400円	14,400円	14,400円	
学生賠償責任保険	1,800円	1,800円	1,800円	1,800円	
学賠+一人暮らし特約	8,500円	8,500円	8,500円	8,500円	
就学費用保障保険(2口)	5,220円	3,860円	2,420円	1,060円	
学生生活110番	10,400円	4年間の会費一括払い			
ミールプラン	198,000円	198,000円	198,000円		
生協電子マネー	40,000円	残高が減ったらチャージ			
合計金額 (安心プラン)	299,820円 306,520円	218,060円 224,760円	216,620円 223,320円	17,260円 23,960円	
実家通学 1人暮らし					
*初年度は払込・WEB申込によるカード・コンビニ払		*2年目からは口座振替			



## 専用Webサイトからお申込み

専用Webサイト2次元コードはこちら



室工大生協ホームページ「受験生・新入生応援サイト」  
からも申込みフォームへアクセスできます

室工大生協 新入生

検索



同封の上記お手続き方法の用紙をお手元にご用意頂くとスムーズです

ここが知りたい!

## Web加入手続きQ&A

**Q** 学生本人、扶養者、保護者それぞれ異なるメールアドレスを登録しないといけませんか?

**A** 「大学生協アプリ」の登録にてメールアドレスを使用します。そのため、同じメールアドレスでは登録できません。それぞれ異なるメールアドレスをご準備ください。

**Q** コンビニ払いを選択して手続き完了したが、クレジットカード払いに変更したい。

**A** 現在の登録情報は1週間保持されます。1週間後に未払いの場合、データが自動的に削除されますので、1週間後に最初のメールアドレス登録からやり直してください。もしすぐに手続きをやり直したい場合は、異なるメールアドレスから手続きできます。

**Q** Webで加入手続きを完了したが、追加したい共済・保険がある場合Webで手続きできますか?

**A** 掛金・保険料の払込日の翌日よりWebで追加ができます。お申し込み完了メールをご覧ください。

**Q** 決済完了後に申し込んだものを変更したい。

**A** 共済、保険の変更は、コープ共済センター(0120-16-9431)、もしくは、入学される大学の生協へお申し出ください。共済、保険以外の変更は、入学される大学の生協へお申し出ください。

役立つ情報を発信します。  
保護者様も登録をお願いします。



公式LINE

### CO・OP学生総合共済勧誘方針

CO・OP学生総合共済のお勧めにあたり、法令にもとづいて、つぎの勧誘方針を定めていますので、ご案内いたします。

- (1) CO・OP学生総合共済のお勧めにあたっては、消費生活協同組合法をはじめとする関係法令等を遵守し、適正なお勧めに努めます。
- (2) CO・OP学生総合共済のお勧めにあたっては、保障の内容、重要事項等を組合員の皆さまにご理解いただけるよう努めます。
- (3) CO・OP学生総合共済のお勧めにあたっては、組合員の皆さまの意向にそって、無理のない時間帯や場所等の配慮に努めます。
- (4) 万が一共済金の支払事由が発生した場合におきましては、迅速かつ確な共済金のお支払いが出来るよう努めます。
- (5) 個人情報保護の重要性を認識し、ご契約に関する情報等については、適正かつ厳正に管理いたします。
- (6) 組合員の皆さまのご意見等の収集に努め、今後の共済開発やお勧めに反映していくよう努めます。

日本コープ共済生活協同組合連合会 室蘭工業大学生生活協同組合

発行元



室蘭工業大学生生活協同組合

TEL.0143-44-2994

✉ mithonbu@univ.coop

個人情報の取扱い・  
定款について

室蘭工業大学生生活協同組合の  
個人情報保護方針及び定款は  
ホームページに全文掲載しております。

個人情報保護方針・定款…

<https://www.hokkaido-univcoop.jp/mit/privacy-policy/>



受験生・新入生応援ページ…<https://www.hokkaido-univcoop.jp/mit/juken/>

