

重要

保護者の方と一緒に読みいただき
手続きをお願いいたします

UNIV. CO-OP 2026年度 帯広畜産大学生生活協同組合 加入手続きのご案内



帯広畜産大学生生活協同組合
理事長
帯広畜産大学
生命・食品科学研究部門
教授 木下 幹朗

新入生の皆さん、ご入学おめでとうございます。

保護者の皆さまにも心より入学のお祝いを申し上げます。これから新入生の皆さんは新たな学びに触れ、知り合った仲間との親友関係を育まれることと思います。大学在学中は社会人前の貴重な時間を過ごすこととなりますので、大学生活は有意義に過ごしてください。

その大学生活における教科書や文具、食などの販売、病気やケガへ保障する共済や保険、運転免許や資格講座の提供など様々なモノやコトのサポートを行っているのが大学生協になります。

帯広畜産大学生協は学生や教職員が出資金を出しあって設立した団体で、運営も学生や教職員が理事や監事として携わっています。新入生の皆さんもぜひ生協へ加入いただいて生協で提供するサービスを利用するとともに、私たちと一緒に生協の活動へ参加し、生協を支えていただけたらと思います。

加入手続きは、下記の期日までにお願いします。

編入・学校推薦型選抜
合格の方

2025年
12月19日金
まで

総合型選抜・一般選抜前期
合格の方

2026年
3月15日日
まで

一般選抜後期
合格の方

2026年
3月27日金
まで

期日は事務手続きを円滑に進めるために設定しています。

期日を過ぎても手続きは可能ですが、学生証と生協組合員証が一体型で連動されるため、電子マネーで生協利用（例えば、教科書購入や食堂利用）をお考えの方は期日までに手続きくださいますようお願いいたします。

生協加入

CO・OP
学生総合共済

学生賠償
責任保険

就学費用
保障保険

学生生活
110番

ミール
プラン

生協電子マネー
(Chicca)

帯広畜産大学生生活協同組合

お気軽にお問い合わせください

TEL 0155-48-2284

メール info@chikudaicoop.jp

受付時間

平日 10:00 ~ 17:00
土・日・祝日休業

新入生
応援サイト 2026

畜大 新入生



入学準備の流れ

実家通学

一人暮らし

合格発表・入学手続き

まずは、帯広畜産大学の入学手続きを済ませましょう。

お部屋探し

同封の冊子をご覧ください。

入学準備説明会に参加する

詳しくは同封しましたご案内または3P右下で内容をご確認ください。

生協・共済・保険加入／ミールプランの申込み

この冊子と「加入Webマニュアル」をご覧ください
加入Webサイトからお手続きください

大学生協アプリの登録を行う

入学者ご本人のスマートフォンで登録・認証いただくことで、
Chicca【チッカ】（生協電子マネー）やミールプランの利用ができます。
生協加入手続き後にご案内のメールが届きます。

パソコンの準備

機能や保証が充実しました「大学生協推奨パソコン」を販売しています。
詳しくは同封の「教材パンフレット」をご覧ください。

引越し

入学式

詳細は大学からの案内をご確認ください。

大学生活スタート！ 教科書購入

Chicca（生協電子マネー）にて教科書を購入しますと、5%ポイント還元されます。

生協は組合員の出資金で運営されています

1

生協加入（生協出資金）

大学生協とは出資金を皆さまからお預かりし、それをもとに様々な商品やサービス をご提供し、要望等を生協運営に反映させて、組合員の大学生活を サポートしています。大学生協は自分たちにとって本当に必要なものを組合員である 自分自身が選び、作り、利用する、他のお店とは全く異なる 運営組織です。



生協出資金は

10口 **20,000**円

をお願いしております。



出資金は卒業時に定款の定めに基づき返還いたします。

みんなが“協同”して支え合う、それが大学生協です。

帯広畜産大学にご入学される皆さまには、畜大生協がおすすめするプランにご加入いただき、ご卒業まで安心して学業を続けていただけるよう、おそなえいただきたいと心より願っています。

大学在学中の様々なチャレンジを応援するサービス・商品を提供いたします畜大生協は、帯広畜産大学の学生・教職員の皆さまから出資金をお預かりし運営しています。なお、出資金は10口でお預かりしておりますが、ほかの口数でも加入申込みいただけます。

すべて私たちに
おまかせください!!

食生活

教科書・パソコン・実習セット

ケガや病気

住まい

運転免許

就活支援

■ 大学生協は組合員のお店です！ 様々な活動や営業で本学の皆さまをサポートしています。

Web入学準備説明会

帯広畜産大学生協では本学合格者に対し入学準備や、学事などこれからのことに対する不安解消を目的として、Zoomによる「Web入学準備説明会」を実施いたします。

説明会では現役の畜大生による講義のお話やサークル、アルバイトのお話など、一部の内容となりますが、畜大生の生活を語ってもらいます。

また、生協職員から住まいや教材（教科書等）の説明を行う他、過去の学生実態調査（畜大生と畜大生以外の比較なども交え）を交えながら、データからみる畜大生の生活をお話する予定です。

日程等の詳細は合格パックに封入しました別紙または右記の二次元コードからご確認ください。

なお、説明会は新入生ご本人だけでなく、お子様を畜大へ進学させます保護者の皆さまにも聞いていただきたい内容となっておりますので、親子で是非ご参加ください。



大学生には大学生のための保障が必要です

！ 大学生活は高校までとは違います！

大学生活では、学業はもちろん、課外活動やアルバイトなど、さまざまな経験を通して多くのことを学ぶことができます。高校生活に比べて行動範囲が広がり、自由度も高まります。

その一方で、ケガや病気、さらには日常生活や学外活動中の賠償事故など、思わぬトラブルにそなえることも大切です。こうした「リスク」にしっかりとそなえることで、安心して大学生活を楽しむことができます。

畜大生協では、大学生のために特化した保障をまとめた「おすすめプラン」をご用意しています。

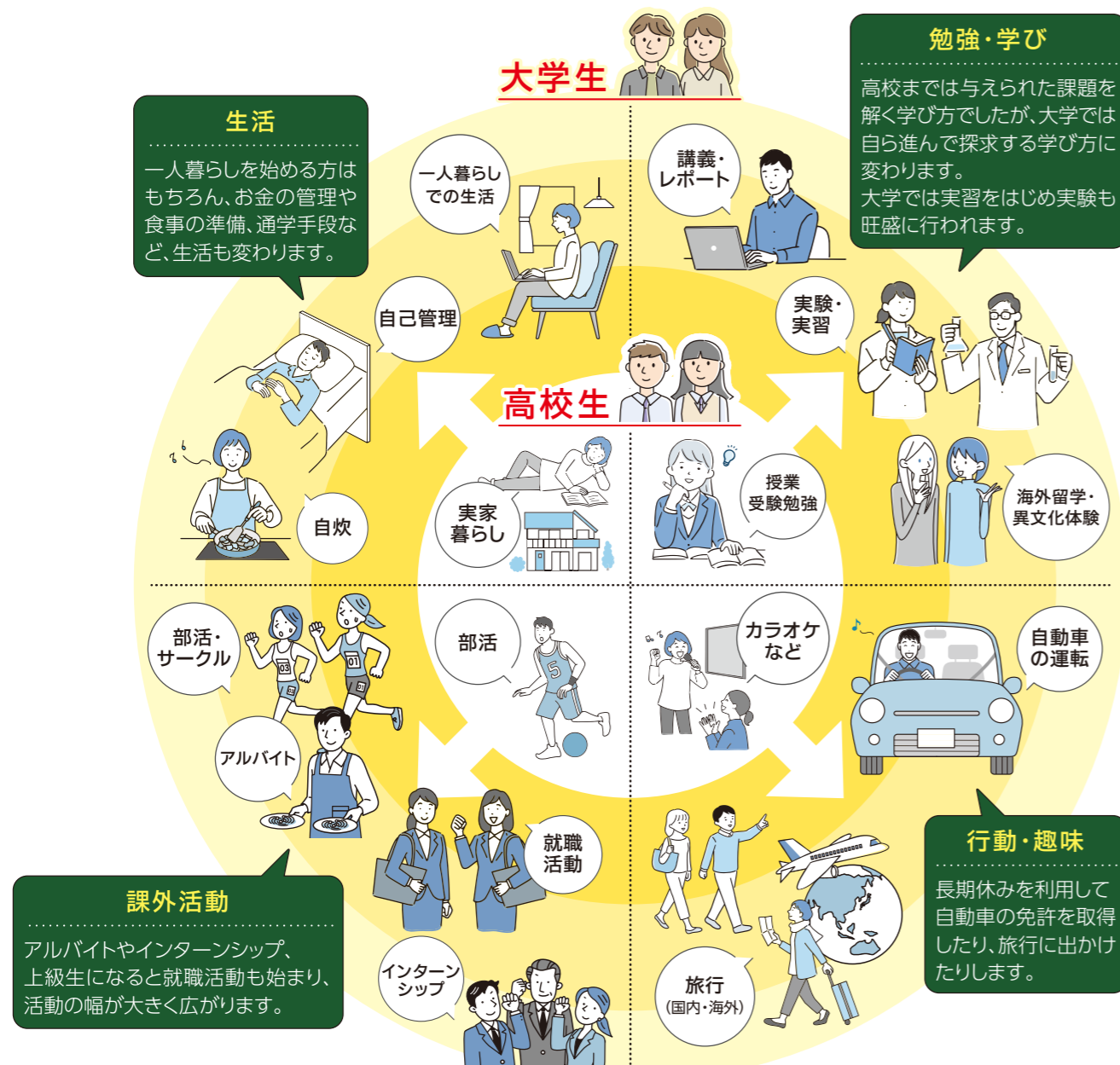

これまでに他の学資保険や子ども向けの保険・共済に加入されている方もいらっしゃると思いますが、在学中(18～20歳)に満期を迎えるものが少なくありません。大学時代に無保障状態にならないため、畜大生協おすすめプランでの加入をお願いいたします。

高校生
・学資保険
・子ども向け保険・共済
・親の保険の特約

大学生
・学生総合共済
・学生賠償責任保険
・就学費用保障保険

社会人
CO-OP
学生総合共済
新社会人コースがおすすめ

ぜひとも「おすすめプラン」でご加入ください

生協加入

CO-OP
学生総合共済学生賠償
責任保険就学費用
保障保険学生生活
110番ミール
プラン生協電子マネー
(Chicca)

畜大生協の学生総合共済給付事例

(2024年4月～2025年3月)

スポーツ、交通事故のケガ

スポーツ事故

部活中(アメフト)の試合中、タックルをされて韧带断裂

入院2日、通院22日、手術あり、固定具あり
給付金額 **134,000円**

スポーツ事故

乗馬中、馬が暴れて落馬

通院20日、固定具あり
給付金額 **60,000円**

日常生活の事故(交通事故)

交差点を直進中に右折してきた対向車と衝突

通院5日間
給付金額 **10,000円**

病気

胆のう炎

入院5日、手術1回
給付金額 **100,000円**

急性虫垂炎

入院5日、手術1回
給付金額 **100,000円**

伝染性単核症

入院9日
給付金額 **90,000円**

学生賠償責任保険全国の支払事例

(2021年4月～2024年9月)

一人暮らし特約なし 19H

自転車事故

(示談交渉あり)
スクランブル交差点を自転車走行中、歩行者と接触しケガをさせた。

支払保険金 **13,271,187円**

インターンシップ中の事故

(示談交渉なし)
インターンシップ先から貸与されたノートパソコンを、落として破損させてしまった。

支払保険金 **82,720円**

その他の事故

(示談交渉あり)
エスカレーターでスーツケースを落としてしまい、下にいた相手に当たり負傷させてしまった。

支払保険金 **403,439円**

一人暮らし特約あり 19HK

借家人賠償責任保障(個人賠償責任保障)

(示談交渉あり)
洗濯機のホースが外れ、自室と階下に水もれ被害を発生させた。

支払保険金 **5,857,413円**

家財保障

借用住宅の窓を開けた際、強風でテレビが倒れ、壊れてしまった。

支払保険金 **80,000円**

父母駆けつけ費用保障

ウイルス性胃腸炎で3日以上続けて入院したため、母が病院に駆け付けた。

支払保険金 **100,000円**

就学費用保障保険全国を支払事例

お支払い概要	加入口数	支払保険金総額	支払年度	年度別支払保険金額	内訳			
					授業料	教材費	通学定期代	家賃
1年生の前期に扶養者が病死(くも膜下出血) 1年生の後期授業料、教材費、一人暮らしの家賃を請求。 2年生以降は授業料が一部減免され、通年授業料、教材費、一人暮らしの家賃を請求。	4	2,936,668	2021	522,756	418,400	4,356	0	100,000
			2022	764,698	603,300	61,398	0	100,000
			2023	712,614	603,300	9,314	0	100,000
			2024	936,600	836,600	0	0	100,000

学生生活110番の全国対応事例(共済・保険とは別のサービス)

学生生活110番は様々な悩み・トラブルに対して対応方法のご紹介と出動サポートを提供しています。学生様本人だけでなく、ご家族皆様、同居同居に関わらずサービスのご利用が可能です。

全国事例 (2024年1月～2024年12月)

生活相談電話サポート

時間 20時47分
お母様より入電。お子様がアルバイトをやめさせてもらえず困っているとお問合せ。専門部署にてお話を伺い、専門知識をもとに対応した。

トラブル出動サポート

時間 7時59分
通学時に使用する自転車パンクしたため修理依頼。大学の最寄り駅に出動し、後輪のチューブ交換を実施した。通常価格 8,000円 **会員価格1,600円**

2 CO・OP学生総合共済

自分と仲間のためのたすけあいの制度です

CO・OP学生総合共済は1981年にはじまった学生組合員がもしものときにも**学業継続ができるよう作った共済**です。保障の内容は**大学生の生活実態にあうように考えられたもの**になっています。掛金は自分のためだけでなく、全国約81.8万人の仲間のためにも使われています。

健康で安心安全な大学生活を送るために困ったときは、「お互いにたすけあう」。その気持ちを形にしたのがCO・OP学生総合共済です。

■おすすめポイント

契約引受団体：日本コープ共済生活協同組合連合会

**CO・OP
学生総合共済**
G1200コース

学生本人のケガや病気にそなえるたすけあいの制度
ケガや病気を24時間365日、学内外・国内・海外を問わず保障します。地震・噴火・津波によるケガも保障。

ポイント①
入院保障は
1日目から360日分
日額**10,000円**

ポイント②
ケガでの通院は
1日目から90日分
日額**2,000円**

ポイント③
手術は日帰りも含め
5万円

ポイント④
精神疾患の診療を受けたとき
こころの早期対応保障
共済期間(1年)につき1回
10,000円

ポイント⑤
扶養者がもしものときも
扶養者事故死亡・扶養者事故重度障害
500万円

ポイント⑥
持病がある方も※
申し込ただけです

※詳しくは「CO・OP学生総合共済」パンフレットをご覧ください。

■1年間の掛金

14,400円

1ヵ月あたり**1,200円**

1日あたり**約40円**

増えているこころの病と共済金給付 事例(全国)

こころの病の事例と保障

精神障害による入院の支払件数と給付申請時の学年の傾向 「大学生の病気・ケガ・事故2023」より

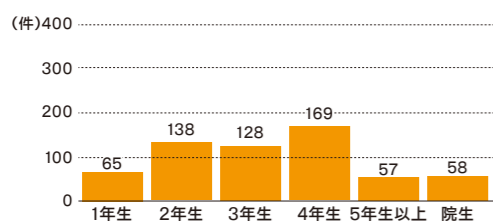

精神障害による入院は就職活動やゼミ活動が始まる3・4年生に多くなることが特徴です。また平均入院日数は33.5日で精神障害を除く病気の平均入院日数7.2日に比べて非常に長いことが特徴です。

こころの病 事例1

〈こころの早期対応保障〉
教育実習中に、不眠の症状、うつ症状が急激に出た状況

支払共済金**10,000円**

共済金を受けた方からの声
予想もしなかった事態になったとき、金銭的にも精神的にも支えになり、助かりました。

こころの病 事例2

〈急性一過性精神病〉
試験期間中にサークル活動・バイトがかなり体重が減少し精神的に悩んでいた

入院23日
支払共済金**230,000円**

共済金を受けた方からの声
初めての一人暮らしでした。コロナで大学にも通えず、2年に進級時に病気を発症。長期療養・休学することになりショックでしたが、精神的にも共済の助けがあってよかったです。

畜大生に多い ケガ・病気の共済金給付実績・事例

帯広畜産大学生協では、2022年4月～2025年9月現在で

313件・約2,176万円

の給付がありました。

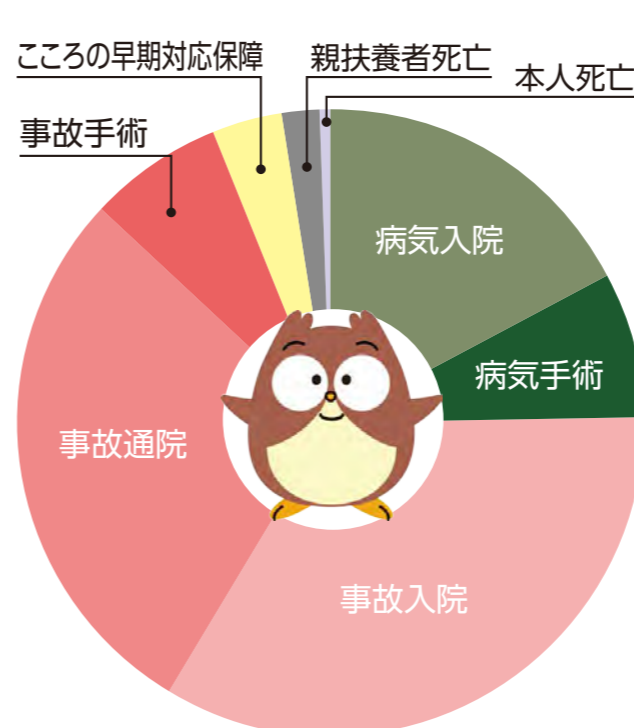

	件数		件数
病気入院	54	事故手術	21
病気手術	24	こころの早期対応保障	12
事故入院	106	親扶養者死亡	6
事故通院	89	本人死亡	1



畜大生協サービスカウンターで給付申請ができるので、お昼休みや講義の合間にご来店ください。

CO・OP学生総合共済に
加入された方限定

健康状態にかかわらず卒業後も継続できる

プラス
+1
卒業後も
安心が続く

CO・OP学生総合共済加入時にあわせて新社会人コースへの事前申込ができます。

CO・OP学生総合共済 新社会人コース

CO・OP学生総合共済 新社会人コース B1200コース

掛金払込方法：月払／口座振替
加入できる年齢(発効日時点)／満29歳まで
保障期間／満30歳の満期日まで

■月掛金
1,200円

※新社会人コースは、CO・OP学生総合共済の更新・更改専用コースです。新規加入はできません。

※CO・OP学生総合共済は卒業予定年月の加入はできません。

新社会人コースは、CO・OP学生総合共済加入者の方が
満30歳満期日まで継続できる専用コースです。

■3つのおすすめポイント

契約引受団体／日本コープ共済生活協同組合連合会

ポイント① 月払**1,200円**とCO・OP学生総合共済(年払)と変わらない掛金で、続けやすい

ポイント② CO・OP学生総合共済G1200コースと変わらない入院日額**10,000円**、ケガ通院日額**2,000円**の保障

ポイント③ 事前申込で、卒業後も途切れることなく保障が満30歳満期日まで継続できるので安心

CO・OP学生総合共済 新社会人コースは、事前申込ができます。

事前申込をしていただくと、卒業時に新社会人コースへの継続手続きがスムーズにできます。

●新社会人コース事前申込には、同一世帯のご家族またはご本人が地域生協(コープ)の組合員である必要があります。

●現在、地域生協に加入されていない方でも、新社会人コースの事前申込ができます。地域生協に未加入の場合、扶養者情報を含む契約情報を扶養者がお住まいの地域生協に提供し、地域生協より扶養者宛に生協加入のご案内を行う場合があります。生協加入のお手続き後、事前申込が成立します。



3 学生賠償責任保険 ＜実家通学の方＞ 19H

(一人暮らし特約なし) 1年間の保険料1,800円

自転車乗車中、日常生活中、正課の講義・サークル・アルバイト・インターンシップ中などにおける賠償事故を24時間365日、国内・海外を問わず保障する保険です。



ポイント 1	ポイント 2	ポイント 3
インターンシップ中やアルバイト中、さらに海外での賠償事故も保障 します インターンシップに必要な「加入確認書」等は、学内の生協共済カウンターで発行できます！	実験・実習中に発生した加害事故による賠償金や、医療実習中に発生した事故による院内感染の予防措置・治療の費用を保障 します	自転車乗車中に他人をケガさせたり他人の財物を壊した場合など、1事故最高3億円まで保障 します

示談交渉サービス付 (国内での賠償事故)

示談交渉サービスとは、この保険の被保険者が加害者となったとき、相手方および被保険者の同意が得られた場合、被保険者に代わって保険会社が被害者と折衝し解決するサービスです。

24時間受付OK

保険金請求は、コープ共済センターへ電話またはインターネットでの事故受付も可能です。

学生生活のさまざまな賠償事故や一人暮らしにそなえる 学生賠償責任保険 ＜一人暮らしの方＞ 19HK

(一人暮らし特約あり) 1年間の保険料8,500円

学生賠償責任保険(一人暮らし特約なし)にお部屋の保障をセットした、水もれ等による借用住宅への賠償事故や火災や水ぬれなどによる家財の損害、家財や現金・自転車の盗難などにそなえる保険です。(一人暮らし特約部分のみの加入はできません)

アパート、寮などにお住まい(予定)で、「お住まい」等を取り巻くリスクにそなえる一人暮らしのための保障が必要な方



ポイント 4	ポイント 5	ポイント 6
借家人賠償責任保障 水もれ等による、借用住宅への賠償事故を1事故最高1,000万円まで保障します(示談交渉サービス付)	家財保障 住宅(敷地を含む)内での火災・水ぬれなどによる家財の損害や、家財や現金・自転車の盗難にも対応します	父母駆けつけ費用保障 3日以上続けて入院した場合などに親族が現地に駆けつけるために支出した交通費・宿泊費等を保障します

入学前一人暮らし賠償保障について

学生賠償責任保険(一人暮らし特約あり)に新たに加入した場合に限り、入学前一人暮らし賠償保障期間に発生した賠償事故によって法律上の賠償責任を負担することによって被る損害を保障します。

このご案内は学生賠償責任保険の概要を説明したものです。ご加入の際は『CO・OP学生総合共済』パンフレットの記載の保障内容、重要事項説明書および制度のあらましを必ずご一読ください。ご不明点があれば、パンフレット記載のお問い合わせ先までご連絡ください。

(学生・こども総合保険、施設・生産物賠償責任保険) 引受保険会社(幹事) 三井住友海上火災保険株式会社

4 就学費用保障保険 19W

1年目の保険料(1口あたり)2,610円 ※2030年卒業予定の場合
卒業までの残りの在学期間が短いほど、保険料は少なくなります。

扶養者が病気やケガで死亡、またはケガで重度後遺障がいを負った結果、学生が扶養されなくなった場合の学資費用を卒業予定年までサポート



ポイント 1	ポイント 2	ポイント 3
学部・学科ごとの授業料に合わせて保障額を柔軟に設計 できます。 (1口の保障限度額は年間25万円、加入は最大15口まで)	授業料や教材費等の学資費用(実費)を卒業予定年まで毎年保障 します。	通学定期代および一人暮らしの家賃も保障 対象です。 (口数に関わらず合算で年間10万円限度)

CO・OP学生総合共済には、親扶養者が病気で亡くなった際の50万円の保障がありますが、卒業までの学費等をまかなえないことが多いため、学資費用をサポートする保険として就学費用保障保険にも加入されることをおすすめします。

このご案内は就学費用保障保険の概要を説明したものです。ご加入の際は『CO・OP学生総合共済』パンフレット記載の保障内容、重要事項説明書および制度のあらましを必ずご一読ください。ご不明点があれば、パンフレット記載のお問い合わせ先までご連絡ください。

(総合生活保険) 引受保険会社(幹事) 東京海上日動火災保険株式会社

承認番号:25T-000506 承認年月:2025年7月

5 様々な悩みやトラブルをサポートするサービス 学生生活110番

※共済・保険とは別のサービスです。

サポートの詳細についてはパンフレットをご参照ください。

大学生になると、高校時代とは生活環境が大きく変わり、様々なことにチャレンジできる反面、様々な悩みやトラブルに直面する可能性も高まります。学生生活110番はそんな大学生活を24時間365日見守り、サポートすることで、皆さんの安心・安全な学校生活を入学から卒業まで支えます。

3つのポイント！

- ポイント 1 **24時間365日受付** 対応のコールセンター
- ポイント 2 **少ない会費** で大きな安心
- ポイント 3 **学生も家族も** サポート

※学生および学生の保護者の方もご利用いただけます。

学生生活110番 新規加入

4年タイプの会費

10,400円 (税込)

※1年タイプよりご加入いただけます。

サポート内容

生活相談電話サポート 様々な悩みを相談していただけるサポートです。

パソコン アルバイトトラブル SNSトラブル 病院案内 その他相談

トラブル出動サポート トラブル発生時に出勤するサポートです。

自転車 自動車 ガラス 水まわり カギ バイク

6

毎日定額まで学食を利用できる食事サポートプラン

ミールプラン

学生証のタッチで
昼食が食べられる

帯広畜産大学 学生証

ミールプランは毎日定額まで学食を利用できる食堂年間利用定期券です。
仕送り前やバイトの給料日前でお財布にお金がなくても、節約することなくバランスの良い昼食が食べられるので安心です。

最近、節約するために朝食や昼食を食べない学生が増えています
ミールプランを申し込めば食堂で「毎日欠かさず」昼食が摂れます！

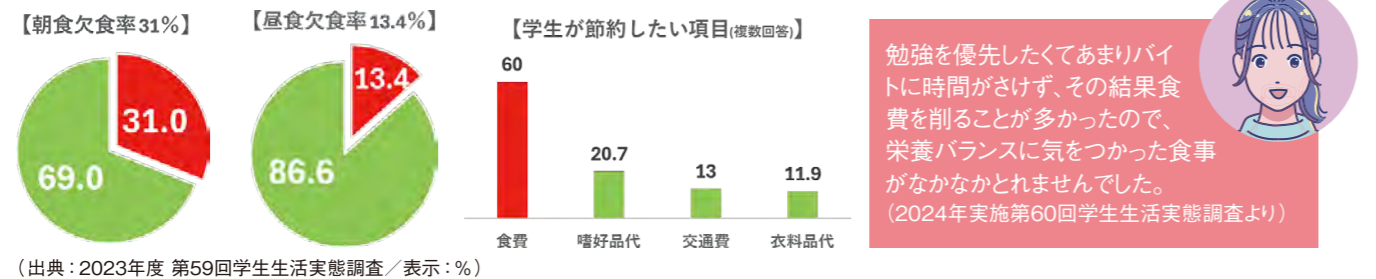

利用学生の声

- ICカードのチャージの手間が省ける、チャージする必要がないから楽。
- 様々なものを食べられます！健康的にもとてもオススメです。
- お金がないときでも使えるのはとても便利です。
- ICのお金浮くから絶対入った方がいいよ！

保護者様の声

- 食材や衛生面など安心できる事に加え昼食の心配を子供にさせなくて済み、学食ランチとしてメニューや味もクオリティが高く食育にも良い影響を与えて頂いていると思います。
- 学校で昼食を食べるか否かを毎日把握出来ないことや、お小遣いを気にして節約のために昼食を我慢する事になると子供の健康が心配な為、来年度も絶対に利用したいです。

ミールプラン 年間定期券【1日700円コース】

2026年4月（学生証配布後）から2027年2月まで（約175営業日）利用可能です。

お申込み金額 100,000円

1日上限700円を超えた場合は、大学生協電子マネーまたは現金で差額をお支払いいただきご利用できます。

おかず類、サラダ、小鉢などもバランスよく選択できる金額設定としています。

【ご注意ください】ミールプランは大学生協電子マネー [Chicca] とは異なります！

大学生協電子マネー[Chicca]はあらかじめ現金をチャージして、教科書・購買・食堂で利用するプリペイド方式の電子マネーですが、ミールプランは約1年間分を事前に一括払いする食堂年間定期券となり「利用期間内は」「1日の利用限度額まで」「食堂での昼食」が利用できるサービスです。毎日大学へ通い、しっかりとバランスのよい食事を取る習慣を身につけることで、より健康で安全な大学生活をバックアップすることを目的としたサービスプランです。

ミールプランでは**トライアル期間として8月まではミールプランの解約***をお受けしますので、実際にどれだけ食堂を使うのか、今は分からないという方も安心してお申し込みいただけます。
(※返金金額は解約を申し出された日によって変動になります。詳しくは生協までお問い合わせください。)

ミールプランで毎日バランスの良い食事を

食堂

安心・安全な食へのこだわり

「食事はおいしいだけでなく、体に安全なものを安心して食べたい」という組合員の願いに応えるため、生協食堂では、食材採用基準（添加物基準など）を定め、基準をクリアした食材だけを使用しています。

全国の味をいつもの食堂で

日々の豊富なメニューに加え、年に数回の特別メニュー企画も行っています。全国の大学生協が協力して行う、各地の味覚企画「九州・沖縄フェア」「みちのくフェア」や、北海道の味覚を存分に味わえる「北海道フェア」など、全国の味を堪能できます。

丼から小鉢まで豊富なメニュー！

丼・カレー

麺

小鉢

主菜

別菜

サラダ・副菜

ご飯・汁物も！

デザートも充実！

そのほかに食堂では年間を通じて様々な企画メニューをご提供！

安全・安心の食材をつかったメニュー

World Menuフェア

九州・沖縄フェア

初秋の味覚フェア

安心して食事をとれるよう、生協では、材料から製造工程までの検査基準を設け、基準に基づき食材を採用しています。

微生物判定基準

食品添加物基準

食品残留農薬基準

加工食材採用基準

製造工程検査基準



学生証で決済できます。ポイントは即時にマネー化されます。
(スマホでも決済可能ですが、畜大生協は学生証を推奨しています。)

Chicca (生協電子マネー) (入学前
事前チャージ)

Chiccaは、生協のお店(教科書販売・購買)および学食で使える電子マネーです。

フェアやキャンペーン時に **ポイント** も付いておトクです。

畜大生安心プラン

基本プラン

にて



生協加入と同時に払い込み(チャージ)いただければ3%分のプレミアムがつきます。

授業が始まると、大学生活がガラッと変わり、あわただしくなります。混雑する教科書購入や学食の利用も、生協電子マネーの入学前事前チャージをしておけば、キャッシュレス利用でスピーディー。費用も先払いでいただいていますので、新入生も安心です。

入学前事前チャージ

畜産科学課程、別科、編入

50,000円

共同獣医学課程

90,000円

前期分の生協利用金額を想定

※想定金額の違いは教科書代金の違いです。

入学後の教科書購入(5%ポイント還元)+
購買や学食利用など、前期を見据えた利用
金額のご提案
(※ミールプラン申込の方は700円を超えた分
が電子マネーから引き落とされます。)

生協電子マネー・ミールプランの利用には

**「大学生協アプリ」の
登録が必要です。**

入学までに必ず
登録をお願いします。



大学生協アプリ(公式)の
ご案内サイト

期日までに組合員加入手続きいただいた方へ

生協アプリに事前チャージ金額が反映するのは **2026年3月31日(火)** です。ご承知おください。

※学生証の配布は大学が実施するオリエンテーション後となります。

●事前チャージ3%プレミアムキャンペーン【新入生限定】

新入生限定で事前チャージをしていただくと3%のプレミアム特典があります。

例えば、50,000円の事前チャージで、51,500円のご利用が可能となりますので、

授業に必要となる教科書購入などに向けて、この機会の事前チャージをおすすめします。



✓ 生協電子マネーが足りなくなった際は、自分や保護者のスマホアプリからチャージができます。生協のお店・食堂からも入金ができますのでお問合せください。(オートチャージの設定はできません。)

✓ 生協電子マネーのポイントが付くおトクなキャンペーンを行います。生協からのお知らせを定期的にチェックしましょう。

✓ 生協電子マネーの利用履歴・残高確認は、大学生協「組合員アプリ」上でご確認できます。スマートフォンを落とした際には、マイページから生協電子マネーの利用を停止できます。

大学で使う教科書は生協で購入します

①履修する講義で使用する教科書を確認する。
※履修登録については入学後のオリエンテーションで説明があります。



②空き時間に生協購買書籍店で教科書を購入します。



③お支払いはChicca(生協電子マネー)をご利用ください。

Chicca利用で5%のポイント還元

(※100円毎に5%の還元されます。)

Q 教科書代はいくらかりますか？

A 課程や履修される科目によって金額は異なりますが、2025年度の畜産科学課程で前期教科書や参考書の平均額は約2万円です。共同獣医学課程はそれ以上です。



教科書販売コーナー



雑誌やコミック、専門書コーナー

購買・書籍店、サービスカウンター

- 食べ物・飲み物・文具・本などが買えます。
- 自動車学校や講座の申込み
- 生協で購入したパソコンの修理や相談
- 組合員加入や共済窓口



加入手続きの方法

専用Webサイトからお申込み



畜大 新入生

検 索



同封の「加入Webマニュアル」をご覧ください。

生協・共済加入 Q & A

Q. 出資金は10口でなくてはいいませんか？

A. 生協はみなさんの出資により運営されています。組合員全員に同じ口数の出資をお願いすることで、食堂の低価格化、教科書の割引、ポイント還元など各種サービスを行う事が出来ますので、10口の出資にご協力ください。

Q. 共済・保険には必ず入らなければいけませんか？

A. 大学生協生活はサークルやアルバイトなど高校までと違い行動範囲が広がります。一方でケガや病気、事故にあう可能性も高くなります。実家通学も一人暮らしもリスクの大きさは変わりません。生協加入とあわせ、安心・安全な大学生活を送れるよう、共済・保険についてもすべての新入生に加入をおすすめしています。

Chicca【チッカ】（大学生協電子マネー）Q&A

Q. Chiccaではなく現金でも生協の利用はできますか？

A. もちろん可能ですが、ポイント還元はChicca利用の方のみとなります。日々のご利用で0.5%～5%のポイントも貯まり、スマートにレジを通過できますのでぜひChiccaをご利用ください。

Q. 学生証を紛失したらChiccaの残額はどうなりますか？

A. 大学生協アプリから利用の停止ができます。学生証の再発行は大学の学生支援課で行ってください。使用を停止した時点の残額は再発行した学生証へ引き継がれます。

Q. Chiccaの残額がなくなったら追加でチャージできますか？

A. 大学生協アプリからいつでもチャージできます。（クレジットカード決済、またはコンビニ決済）。保護者の方も大学生協アプリに登録することでチャージ送金も可能。もちろん店舗レジでのチャージもできます。

■ CO・OP 学生総合共済勧誘方針

日本コープ共済生活協同組合連合会、帯広畜産大学生協同組合では、CO・OP学生総合共済のお勧めにあたり、法令にもとづいて、つぎの勧誘方針を定めていますので、ご案内いたします。

1. CO・OP学生総合共済のお勧めにあたっては、消費生活協同組合法をはじめとする関係法令等を遵守し、適正なお勧めに努めます。
2. CO・OP学生総合共済のお勧めにあたっては、保障の内容、重要事項等を組合員の皆さまにご理解いただけるよう努めます。
3. CO・OP学生総合共済のお勧めにあたっては、組合員の皆さまの意向にそって、無理のない時間帯や場所等の配慮に努めます。
4. 万が一共済金の支払事由が発生した場合におきましては、迅速かつ的確な共済金のお支払いができるよう努めます。
5. 個人情報保護の重要性を認識し、ご契約に関する情報等については、適正かつ厳正に管理いたします。
6. 組合員の皆さまのご意見等の収集に努め、今後の共済開発やお勧めに反映していくよう努めます。

■個人情報保護に関する基本方針及び個人情報の取扱いについて

帯広畜産大学生協同組合定款および個人情報取り扱いについてはホームページに全文掲載しております。（<https://www.hokkaido-univcoop.jp/obichiku/>）