

2024年度 北星学園生協 加入手続きのご案内



重要
保護者の方と一緒に
ご覧ください



「安心プラン・基本プラン」とは

北星学園生協加入と北星学園大学の学生生活にあった保障・サービスのおすすめプランです。充実した大学生活の土台となる、こころと身体の健康と、学業継続のため、大学生にあった保障にぜひご加入ください。

加入手続きは**期日まで**におすませください。

総合・推薦・編入
合格の方

2024年
1/31^水

一般・共通テストI期
合格の方

2024年
3/11^月

共通テストII期等
合格の方

2024年
3/26^火

新入生の皆さん、
ご入学おめでとうございます。



保護者の皆様もさぞかしお喜びのことと思います。大学は自ら学び、自らチャレンジするところです。待っているは何も起こりません。失敗を恐れずに、大いにチャレンジするところです。そこから多くのことを学ぶ事が出来るでしょう。そして、一人ひとりが自分の大学生活を楽しんでください。

大学の生活をいろいろな面で支えてくれるのが「北星学園生協」です。皆さんの住まい(アパートなど)にはじまり、大学の講義で使われる教科書や文房具そして毎日の食事など、生活に欠かせない存在となるでしょう。夏休み・春休みなどにおける旅行に関する相談にのってくれるでしょう。もう一つ、大学での生活を支えてくれるものとして「CO・OP学生総合共済」があります。正課や学外実習・課外活動中の事故・ケガなどに対応していますので、安心な大学生活を送れる事と思います。北星学園生協に加入し生協を有効に活用しながら、生活の基盤を確保して爽り豊かな大学生活を送ってください。

北星学園大学 学長 大坊郁夫

大学生協は入学から卒業までをサポートします。

大学生協とは

出資金を皆さまからお預かりし、それをもとに様々な商品やサービスをご提供し、要望等を生協運営に反映させて、組合員の大学生活をサポートしています。

大学生協は自分たちにとって本当に必要なものを組合員である自分自身が選び、作り、利用する、他のお店とは全く異なる運営組織です。



みんなが“協同”して支え合う、それが大学生協です。



生協出資金は

15口 **15,000**円

をお願いしております。



出資金は卒業時に定款の定めに基づき返還いたします。

北星学園大学にご入学される皆さまには、北星学園生協がおすすめするプランにご加入いただき、ご卒業まで安心して学業を続けていただけるようお備えいただきたいと心より願っております。

大学在学中の様々なチャレンジを応援するサービス・商品を提供いたします北星学園生協は、北星学園大学の学生・教員・職員の皆さまから出資金をお預かりし運営しております。なお、出資金は15口でお願いしておりますが、ほかの口数でも加入申込みいただけます。

大学生協は組合員加入してご利用ください。組合員になると様々なサービスが受けられます。

教科書購入
ポイント5%還元

自動車学校も
組合員価格で!

購買・書籍・食堂
利用時もポイント還元

学生総合共済等への
加入ができます

◎入学準備の流れを確認しましょう!

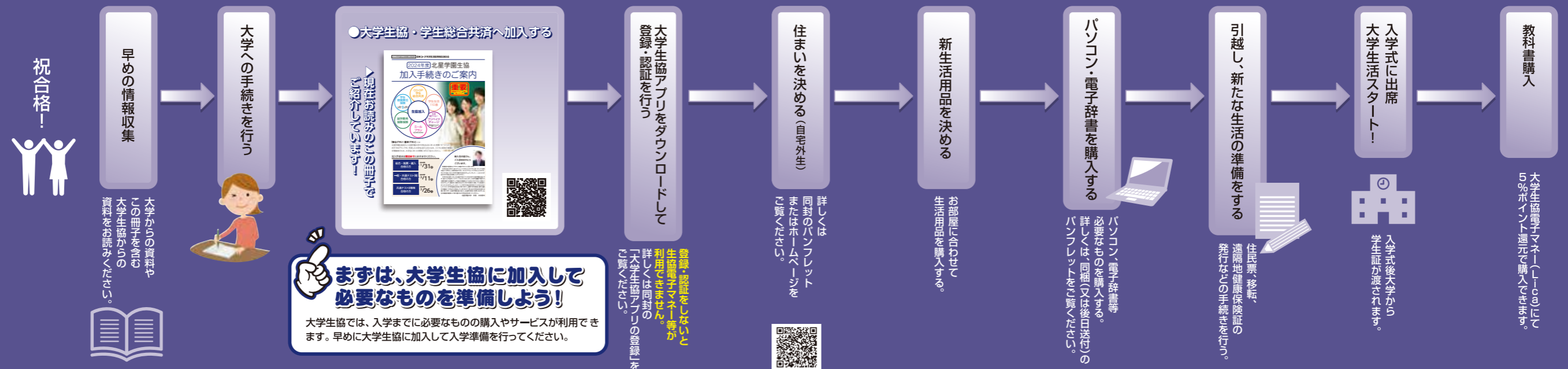

●組合員証(出資証書)

出資して生協に加入した組合員には「組合員証(出資証書)」をお渡しします。
卒業時出資金返還を受ける際には必ず必要となりますので、紛失しないよう大切に保管してください。

●大学生協電子マネー

大学生協アプリのスマートフォン決済と併せて、北星学園大学では、学生証がICカード化されており、キャンパス内の福利厚生施設ではスマートフォン&学生証どちらでも大学生協電子マネー(プリペイド式)が利用できます。

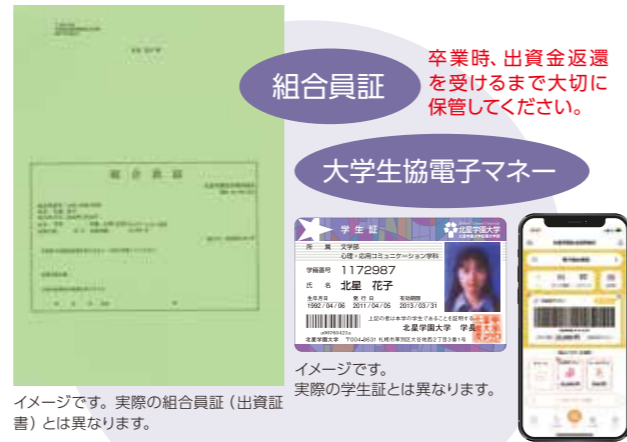

組合員証

卒業時、出資金返還を受けるまで大切に保管してください。

大学生協電子マネー



イメージです。実際の組合員証(出資証書)とは異なります。



重要

大学生協電子マネー[Lica]・ミールプランのご利用には
大学生協アプリに登録・認証が必要です!

加入Webでの組合員加入の申込終了後に、大学生協アプリをダウンロードして、登録・認証を行ってください。
アプリの登録・認証を行わないと大学生協電子マネーおよびミールプランのご利用ができませんので、組合員加入後、お忘れにならないうちに早目のご登録をお願いします。

キャンパス内の生協店舗・食堂ではLica[ライカ]
(大学生協電子マネー)でのご利用をお願いします。

教科書・教材等の購入と、4~5月頃までの昼食など
利用分として、**40,000円**をあらかじめお支払いください。
(事前チャージ)

ミールプラン(食堂年間利用定期券)を申込みの方には、教科書購入代など25,000円の事前チャージでおすすめています。

教科書購入
文具・教材 **25,000円** + 当面の
食事代 **15,000円**

履修する科目によって一人ひとり購入金額も異なり、1万円~4万円台と様々ですが、1年生の平均では約20,000円の教科書代プラス教材・文具など約5,000円が25,000円の内訳です。

食堂で利用される昼食代の平均は1回約390円から、約2ヶ月分(38日分)で15,000円の内訳。購買でお菓子・飲み物、雑誌の購入などもあれば、さらに早く無くなるかもしれません。

●キャンパス内の食堂・購買の利用はLica[ライカ]で!

キャンパス内の生協のお店で、スマートに決済可能です。また、Lica[ライカ]決済でポイントも付与されます。【一例】教科書・書籍...5%、食堂...1%など
特にお昼時間帯などの混雑時はスムーズなお会計が可能ですので、みなさんのご利用をお願いします。

●事前チャージ3%プレミアムキャンペーン【新入生限定】

新入生限定で事前チャージをしていただくと3%のプレミア特典があります。
例えば、40,000円の前チャージで、41,200円のご利用が可能となりますので、授業に必要な教科書購入などに向けて、この機会の前チャージをおすすめします。



購買・書籍部、
食堂部のレジにて
現金でチャージ

レジで
チャージ

現金不要
スムーズに
簡単支払い

ポイント
GET!

食堂年間利用定期券 ~ミールプラン~

ミールプランを申し込めば...

食堂で「毎日欠かさず」昼食が摂れます!

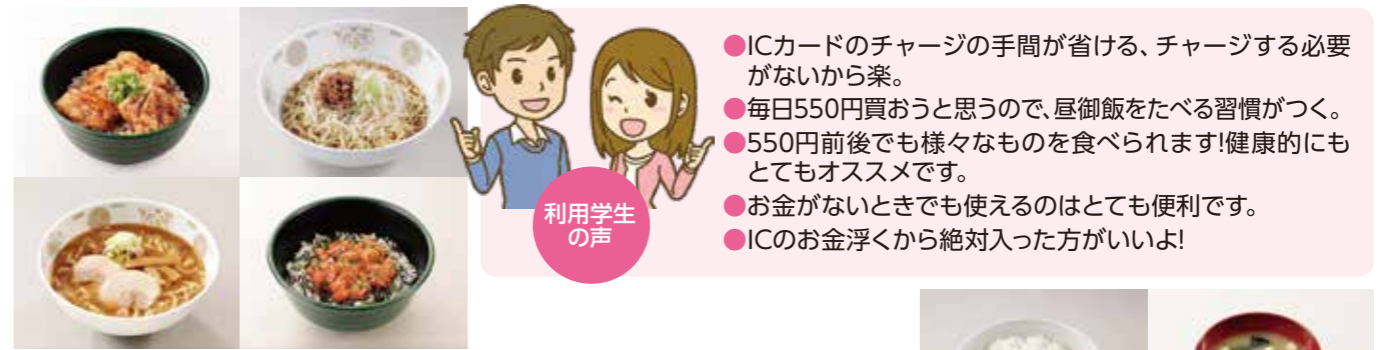

利用学生
の声

- ICカードのチャージの手間が省ける、チャージする必要がないから楽。
- 毎日550円買おうと思うので、昼御飯をたべる習慣がつく。
- 550円前後でも様々なものを食べられます!健康的にもとてもオススメです。
- お金がないときでも使えるのはとても便利です。
- ICのお金浮から絶対入った方がいいよ!



保護者様
の声

- 食材や衛生面など安心できる事に加え昼食の心配を子供にさせなくて済み、学食ランチとしてメニューや味がクオリティが高く食育にも良い影響を与えて頂いていると思います。
- 学校で昼食を食べるか否かを毎日把握出来ないことや、お小遣いを気にして節約のために昼食を我慢する事になると子供の健康が心配な為、来年度も絶対に利用したいです。



ミールプラン 年間定期券(1日550円コース)
2024年4月から2025年2月末日まで(約215営業日)利用可能です

おかず類、
サラダ、小鉢などを
バランスよく選択できる
1日上限550円の
金額設定としています

お申込み金額 **63,000円**

**【ご注意ください】ミールプランは
大学生協電子マネー[Lica]とは異なります!**
大学生協電子マネー[Lica]はあらかじめ現金を学生証(IC機能)にチャージをして、食堂・購買・書籍で利用する電子マネーですが、ミールプランは1年間分を一括払いする食堂年間利用定期券となり「年間利用期間内は」「1日の利用限度額まで」「食堂での昼食」が利用できるサービスです。毎日大学に通い、しっかりとバランスよく食事を取る習慣を身につけることで、より健康で安全な大学生活をバックアップすることを目的としたサービスプランです。

**ミールプラン
申込方法**

生協・共済加入Webサイトからの申込で「安心プラン」を選択または「基本プラン」に追加選択してお申込みください。
ミールプランについての詳しい案内・情報は北星学園生協HPからご覧いただけます。



購買・書籍／旅行・サービス／食堂

★学事日程により異なりますので営業時間はHPでご確認ください。

大学会館 1F 購買・書籍店

土・日・祝日休業*

文具（ステーショナリー）

学生の本分である勉強支援の観点から、文具はいつでも20% OFFで提供しています。



雑誌・文庫・専門書

大学の研究に関連した専門書はもちろん、雑誌や文庫も品揃え。ICポイントで5%還元！



教科書は生協で

基本的に授業で使うことになっているテキストについては、生協で取り扱っています。新学期時期に特設会場で販売しております。

書籍定期購入の利用

定期的に発行されるシリーズものの書籍や、週刊誌・月刊誌などを定期購入申込をすると、売り切れになる心配がありません。定期購入の申込をすると割引になるものもあります。

パソコン・家電・オーディオ製品など

毎月発行される「カタログショッピング」はお見逃しのないように。パソコン周辺機器やオーディオ製品、小物家電まで組合員価格で購入できます。



※写真はイメージです。

切手・ハガキ

切手やハガキも取り扱っています。

コンビニエンスストア

パンやおにぎり、ジュースやお菓子、日用雑貨、家電小物など日常生活の必需品を品揃え。特におにぎりは安心・安全を大切にした大学生協オリジナル。超人気商品です。



お店にない本はご注文を

お店にない本は、カウンターで注文することができます。出版社によって異なりますが、2週間前後で入荷します。（洋書は1ヵ月前後かかりますのでご注意ください。）



センター棟 1F カフェ

土・日・祝日・夏季、冬季休み休業*

NORTH STAR CAFE Sarah

食堂にはない軽食の提供、挽きたてのドリップコーヒーやデザート、アイスクリームの提供など、おしゃれな空間を提供しています。生協運営ですので、もちろんLica[ライカ]・ミールプランも利用出来ます。

また、北星学園生のアルバイトを採用しており、彼（女）による接客などフレンドリーさも大事にしています。大学と協力して行う「インターナショナルカフェ(春・秋)」では、留学生が母国語で接客も?!「空き講」などで学習したり、友人との談笑がひろがる、憩いのCaféとなっています。



食品や文具を始め、パソコンからAV機器やテレビなど、様々な生活必需品を取り扱っております。また、学生生活をサポートするサービスをフル活用!国内旅行・海外旅行はもちろん、免許のお申し込み、資格講座、検定のお申し込みなど、生協ならではの割引サービスがいっぱい!

大学生協食堂は、「安い」「おいしい」だけでなく、学生の食生活を見つめ、より豊かな「食」のあり方を提案し続けます。

大学会館 1F 旅行・サービス店

土・日・祝日休業*

旅行・語学研修

国内・海外航空券をはじめ、各種パッケージツアーや温泉ホテルなどの申込ができます。学生時代に海外生活を体験することは、近年当然のこととなってきています。短期ホームステイから長期留学まで、多くの先輩たちの体験をもとにアドバイスしています。



ルームガイド

大学周辺のアパート情報は生協に集まります。一般の不動産業者より大幅に安い仲介料で、一年中住居の相談を受け付けています。



自動車学校のお申し込み

各自動車学校が生協組合員価格でお申し込みいただけます。



※見本
前年度パンフレット

レンタカー

ゼミ旅行や合宿に便利です。

その他にも

卒業式貸衣装、年賀状印刷、ポスタープリントなど。お店にない商品は取り寄せできます。各種カタログも用意しておりますのでご相談ください。



※写真はイメージです。

検定・資格取得のための 通信教育・スクール

学生生活は専門知識を身につける場であるとともに、社会に出る準備をする期間でもあります。生協では学内講座、資格を取得するための講座や試験、また公務員や教員試験のための講座や模擬試験の申込を、生協割引価格で取り扱っています。（検定試験代金は割引対象から除きます。）



大学会館 3F 食堂店

土・日・祝日休業*

安心・安全な食へのこだわり

「食事はおいしいだけでなく、体に安全なものを安心して食べたい」という組合員の願いに応えるため、生協食堂では、食材採用基準（添加物基準など）を定め、その基準をクリアした食材だけを使用しています。

全国の味をいつも通う学内の食堂で

日々の豊富なメニューに加え、年に数回の特別メニュー企画も行っています。全国の大学生協が協力して行う、各地の味覚企画「九州・沖縄フェア」「みちのくフェア」や、北海道の味覚を存分に味わえる「北海道フェア」など、いつも通っている大学にいなながら、全国の味を堪能できます。



大学生には大学生の保障を。

大学生活で大切なことは、学業、課外活動やアルバイト等、様々な経験を通し学ぶこと。
必然的に高校生活よりも行動範囲が広がり、それに伴い病気やケガ、事故に遭う「リスク」も増えます。その「リスク」にしっかりと備えて大学生活を有意義に過ごしてください。
これまでに他の学資保険や子ども向けの保険・共済に加入されている方もいらっしゃると思いますが、在学中（18～20歳）に満期を迎えるものが少なくありません。
大学時代に無保障状態にならないようご注意ください。
学生総合共済は大学生のための保障制度ですので、お手頃な掛金で大学生生活のリスクに備えた充実した保障内容になっています。
ぜひご加入ください。

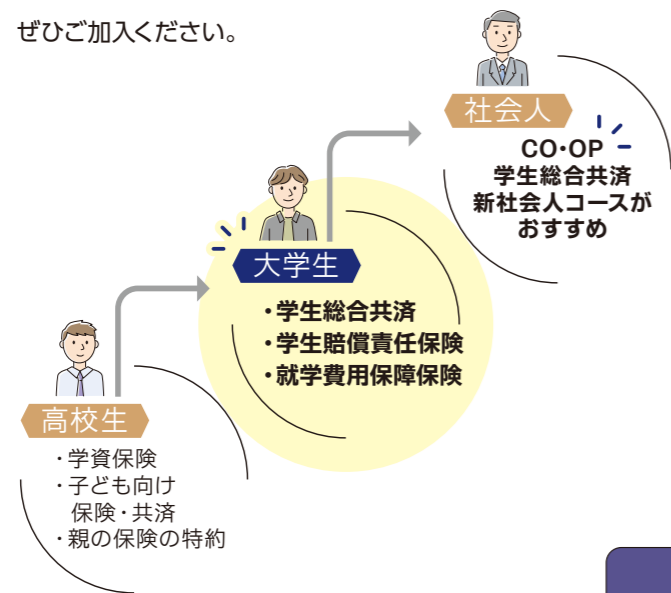

大学生生活は高校までとは違います！
行動範囲が大きく広がる大学生活。自身のケガや病気だけでなく、日常生活や学外の活動中での賠償事故を起こした場合への備えも必要です。

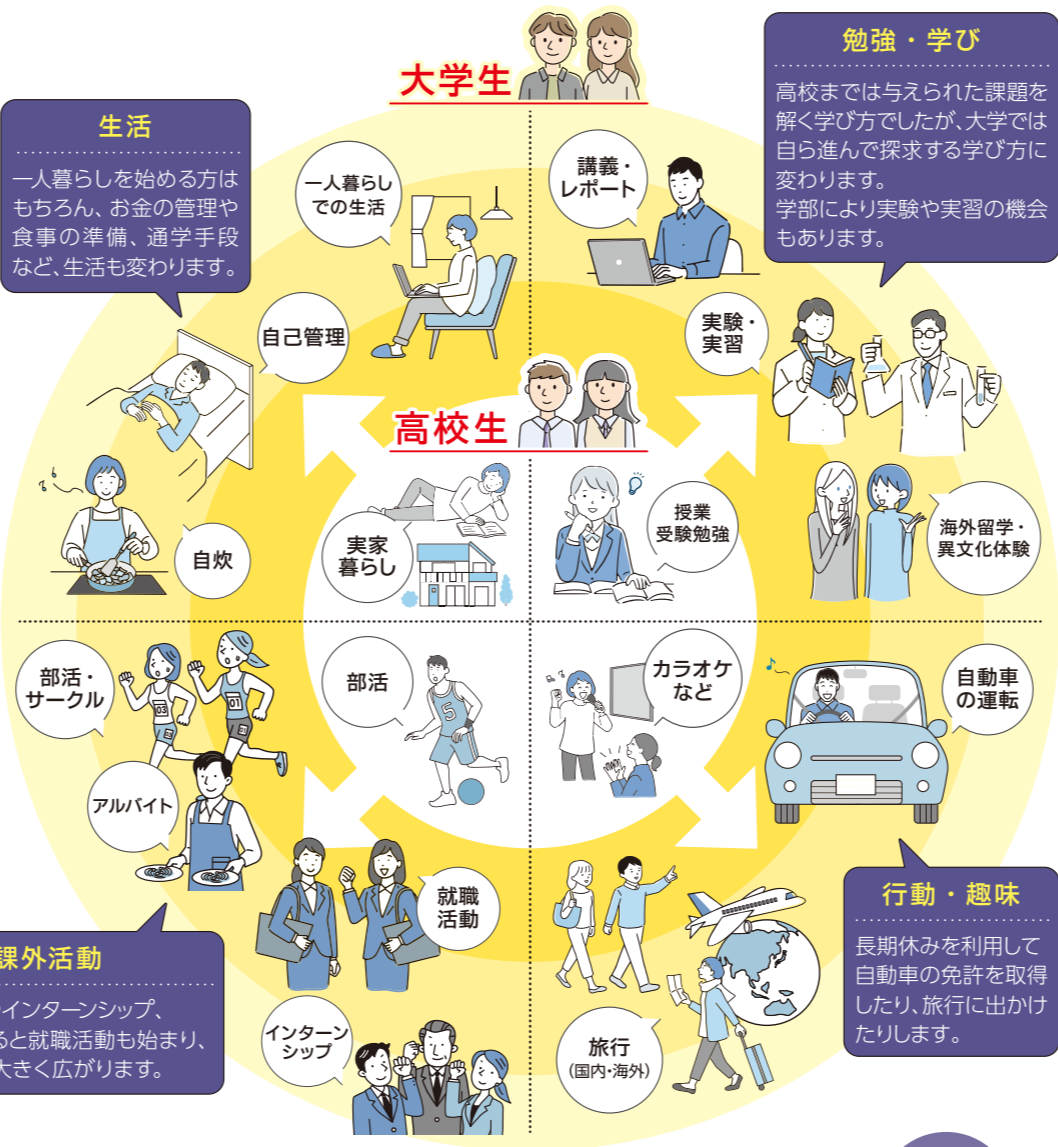

気をつけていても見舞われる「もしも…」に備えよう

北星生に多いケガ・病気の共済金給付実績・事例

北星学園生協では、2022年4月～2023年3月の1年間で
670件・約5,505万円の給付がありました。

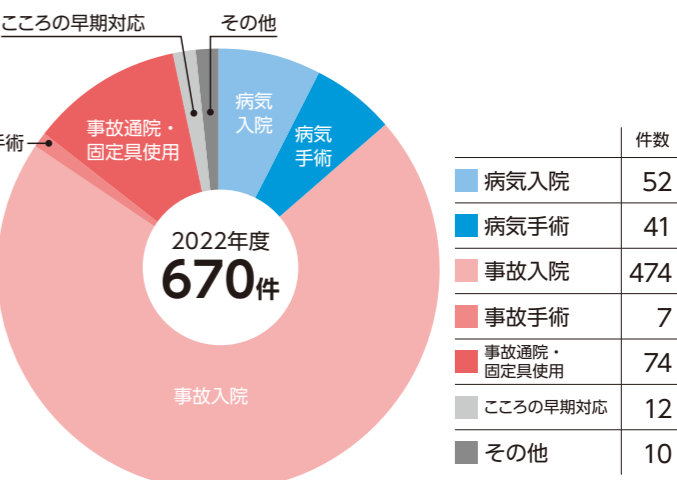

北星生の給付事例

大学の講義中のケガはもちろん、日常生活での事故によるケガであっても保障されます！

<p>（病気） 上行結腸憩室炎</p> <p>胃が痛いと思っていたら我慢できないほどになり、病院へ行って判明。 文学部2年</p> <p>入院 11日 支払共済金 110,000円</p>	<p>（ケガ） 右小指尺側神経損傷</p> <p>アルバイト中、コップを洗っていた時に割れたコップで右小指を切った。 経済学部4年</p> <p>入院 9日 手術 1回 通院 11日 支払共済金 162,000円</p>
-----------------------------------------------------------------------------------------------------------------------------	-----------------------------------------------------------------------------------------------------------------------------------------------------------

※給付事例には2021年度までの保障内容により支払われた事例を含みます。2024年度は保障内容が異なります。詳しくは「CO-OP学生総合共済」パンフレットをご覧ください。

topics

1 増えているこころの病と共済金給付事例（全国）

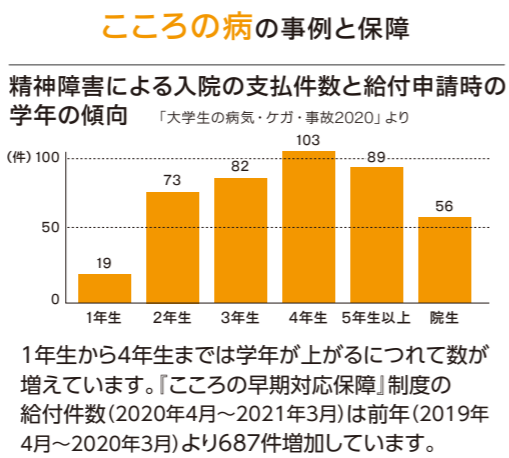

<p>こころの病 事例1</p> <p>〈こころの早期対応保障〉 教育実習中に、不眠の症状、うつ症状が急激に出た状況</p> <p>支払共済金 10,000円</p>	<p>共済金を受けた方からの声</p> <p>予想もなかった事態になったとき、金銭的にも精神的にも支えになり、助かりました。</p>
<p>こころの病 事例2</p> <p>〈急性一過性精神病〉 試験期間中にサークル活動・バイトがかさなり体重が減少し精神的に悩んでいた</p> <p>入院23日 支払共済金 230,000円</p>	<p>共済金を受けた方からの声</p> <p>初めての一人暮らしでした。コロナで大学にも通えず、2年に進級時に病気を発症。長期療養・休学することになりショックでしたが、精神的にも共済の助けがあってよかったです。</p>

topics

2 よくある賠償事故・トラブル

学生賠償責任保険の保険金支払事例(全国)
(2021年4月～12月)

<p>事故状況1</p> <p>・自転車走行中、マンションから歩いてきた歩行者に衝突しケガをさせた</p> <p>支払保険金 5,944,508円</p>	<p>事故状況2</p> <p>・アルバイト中にガラス扉を破損</p> <p>支払保証金 268,636円</p>
<p>事故状況3 (一人暮らし特約あり)</p> <p>・電気ストーブから出火し、借用住宅に損害を与え、自分の家財にも損害が生じた。</p> <p>支払保険金 7,111,894円</p>	

学生生活110番の対応事例

学生生活110番とは学生の皆様の様々な悩み・トラブルに対して、相談・各種機関の窓口紹介・出動サポートを提供しています。実家から通学される方は、ご自宅のトラブルやご家族の自転車のパンク修理への対応も可能です。

<p>トラブル概要1</p> <p>・トイレ詰まりのため、修理依頼</p> <p>修理費用 通常価格 32,350円 → 会員価格 0円</p>	<p>トラブル概要2</p> <p>・冬季の水道管凍結</p> <p>修理費用 通常価格 38,500円 → 会員価格 0円</p>
-----------------------------------------------------------------------------------------------	-----------------------------------------------------------------------------------------

『おすすめプラン』にご加入ください。

学生総合共済とあわせておすすめする保険

いいね！と言われる7つの特長 **プラス1**

<p>1 学生生活にあった保障内容</p> <p>・ケガによる通院は1日目から(学生総合共済) ・学生賠償責任保険は示談交渉サービス付(国内のみ)</p>	<p>2 24時間365日国内・海外を問わず保障</p> <p>学内はもちろん通学中、アルバイト中、就活中、インターンシップ中、海外での事故も保障。(学生総合共済)</p>	<p>3 お手頃な掛金で充実した保障</p> <p>学生総合共済 1ヵ月あたり 1,200円</p>	<p>4 扶養者のもしもの時でも学業継続をバックアップ</p> <p>・扶養者事故死亡共済金など(学生総合共済) ・就学費用保障保険で卒業予定年までの学資費用(実費)を支援。</p>
<p>5 学内で共済についての相談や、給付申請手続きができる</p> <p>授業の合間に学内で相談ができます。</p>	<p>6 病気やケガをしないための予防活動</p> <p>病気・ケガをする前に予防する学生どうしの活動があり、自転車点検やアルコールパッチテスト、給付ボードによる予防活動を実施しています。</p>	<p>7 学生生活無料健康相談テレホン</p> <p>学生総合共済加入者とその保護者が24時間365日、からだところの健康などについて相談できます。</p>	

卒業後は健康状態に関わらず新社会人コースへ継続可能なので安心

卒業後は《新社会人コース》で安心

学生総合共済にご加入された方限定

新社会人コース (B1200コース) 月掛金 1,200円

掛金払込方法：月払/口座振替
加入できる年齢(発効日の時点)：満29歳まで
保障期間：満30歳の満期日まで

point 1 学生総合共済と変わらない入院日額10,000円の保障 事故通院日額保障2,000円	point 2 入院、ケガ通院など若い世代に おすすめの保障	point 3 30歳まで続けられ、30歳満期後も健康状態に関わらずCO・OP共済へ継続可能
---------------------------------------------------	--------------------------------	------------------------------------------------

CO・OP学生総合共済新社会人コースの加入案内は、卒業予定年月の3ヶ月前頃に加入者のご自宅にお送りします。

ご加入の手続きについて

新社会人コースにご加入するためには、加入時点でご本人もしくは保護者の方が地域生協(コープ)の組合員である必要があります。

○現時点で、保護者の方が地域生協の組合員である場合、加入申込書(またはWeb申込画面)の「地域生協(コープ)加入状況」欄に、加入している生協名、組合員の氏名等をご記入ください。卒業時の手続きがスムーズにできます。

○現在、地域生協(コープ)の組合員でない方は、ご本人もしくは保護者の方が、お近くの地域生協(コープ)にご加入しておくことをおすすめします。

topics 3

学生と生協職員と一緒に共済活動に取り組んでいます!

給付ボード

北星生の共済金給付・保険金支払いの状況や、共済・保険についてのお知らせを記載したボードを作成し、店舗の前に掲示しています。



健康増進企画

北星生の健康を見直す企画として、7月に健康増進の活動をしています。

topics 4

給付申請に関する相談や申請は学内にいる生協店舗でできます!

共済の給付申請や相談は学内にいる生協店舗で空き時間などを利用してご本人ができます。保護者の方は「生協で相談してね」のお声がけだけ、してあげてください。



topics 5

よくいただくご意見・ご質問

Q.他の保険に入っているのに、共済に加入する必要はないのでは?

A.大学生の間は、ぜひあわせてCO・OP学生総合共済にもご加入ください。

CO・OP学生総合共済は単にケガの保障や入院の保障を付けているのではありません。独自の学生生活実態調査から、大学生が何かあった時に困らないように制度設計されています。こころの病気入院、アルバイトやインターンシップ中の事故も保障するなど、幅広い保障内容となっているのも学業継続という目的があるからです。また、他の保険や共済から保険金や共済金が支払われた場合でも、共済金の請求手続きはできます。

Q.大きな病気にかかったことがありません。自宅生ですし、共済への加入は考えていないのですが。

A.実際に給付を受けられた方からは、「まさか自分が…」という声が寄せられています。

本当に健康が一番です。大学生活は高校までと異なり、行動範囲が広がり、忙しさから生活も不規則になりがちです。それは一人暮らしの学生さんも自宅生の学生さんも違いはありません。不慮の事態に備えて安心して学生生活を送っていただくため、大学生協がおすすめする保障に入っていただきたいと考えています。



北星学園大学の学生が安心して大学生活を送れるようサポートします

<p>大学生の給付は病気で入院やケガによる通院が多い 24時間365日「病気やケガ」に備えた保障を充実</p>	<p>※P11-12に詳細が記載されています。</p> <p>CO・OP 学生総合共済 (G1200 コース)</p> <p>学生賠償責任保険 一人暮らし特約なし (19H)</p> <p>学生賠償責任保険 一人暮らし特約あり (19HK)</p> <p>就学費用保障保険 (19W)</p> <p>学生生活110番</p> <p>生協電子マネー</p> <p>ミールプラン</p>
<p>大学生は日常生活の事故などで加害者になることも… 「ごめんなさい」では済まされない他人への賠償責任を保障</p>	
<p>大学生の一人暮らしは不注意のアクシデントが多い 他人への賠償責任保障と、火災・風水害・盗難等による家財損害の保障、借家人賠償責任保障等があります</p>	
<p>大学在学中に突然扶養者を亡くされ学業が続けられなくなり… 扶養者の方にもしものことがあっても学業を続けるための保障</p>	
<p>日常の「ちょっと困った」を解決 24時間365日いつでも電話で相談できます</p>	
<p>生協全店でのお買物・お食事や教科書購入時にご利用いただけます</p>	
<p>バランスの良い食事をとるための食堂年間定期券です</p>	

学生総合共済加入者のための安心サポート 《学生生活無料健康相談テレホン》

・24時間365日無料
・専門の相談員が対応します
・保護者も利用できます

からだところの健康相談
からだところに関する悩みに専門の相談員がお答えします。対面では相談しにくい内容でも時間帯に関係なく安心して利用できます。

くらしの相談
一人暮らしで困ったことやストーリーのトラブルなど、生活をしている上で困ったことの解決をサポートします。



大学生生活に必要なおすすめの保障とサービスを提案するプラン
基本プラン



安心して大学生生活をお過ごしいただけるプラン
安心プラン



「大学生生活110番」は、共済・保険とは別のサービスです。全国大学生生活協同組合連合会の商品で、ジャパンベストレスキューシステム株式会社がサービスを提供しております。大学生協の組合員が加入できます。

大学生協の保障制度等は「大学生」の生活スタイルにあった保障・サービス内容になっています。

北星学園生協は皆さんの出資で運営されています。生協に加入すると学生証に組合員機能が付いて交付されます。組合員機能付学生証は生協の組合員である証明です。ご提示いただくことで割引になる商品もあります。いつでもお財布に携帯してください。出資金は卒業時(脱退時)に定款の定めに基づき返還します。(生協の出資金は、1口1,000円・15口15,000円の出資をお願いしていますが、ほかの口数でも加入申込みいただけます。)

<p>病気・ケガでの入院、事故(ケガ)通院など</p> <p>通学中に転倒してケガ、体育の授業で足をねんざ、サークルでの県外遠征で食中毒に…等</p>	<p>自分自身のリスクに備える</p> <p>学生ご本人の病気やケガを国内・海外を問わず保障します。</p>
<p>日常生活での事故で加害者に</p> <p>自転車で通学中に歩行者にケガをさせた、他人の財物や商品を誤って破損させた</p>	<p>他人への賠償に備える</p> <p>正課の講義・インターンシップ中・アルバイト中の賠償事故も保障の対象です</p>
<p>「一人暮らし」でのアクシデント</p> <p>洗濯機から水もれて借用住宅に損害、帰省中に水道管が凍結し水道管が破裂</p>	<p>他人への賠償に加えて、一人暮らしでのリスクに備える</p> <p>日常生活での賠償事故とあわせて、家財の損害や借家人賠償等を保障します</p>
<p>大学在学中に突然ご扶養者を亡くされ学業を断念してしまう学生もいます</p>	<p>扶養者のもしにも備える</p> <p>扶養者の方に「もしも」のことがあっても学業を継続するための学資費用をサポートします。</p>

- 1 生協出資金**
(1口1,000円・15口15,000円)
- 2 CO-OP学生総合共済**
G1200コース
- 3 一人暮らし特約なし**
19H
- 3 一人暮らし特約あり**
19HK
- 4 就学費用保障保険** 19W
2028年卒業予定 (1年目保険料、1口2,600円)
2026年卒業予定 (1年目保険料、1口1,200円)

共済の掛金と保険の保険料のみの合計です。

<p>日常生活の「ちょっと困った」を解決</p> <p>水廻りのトラブル(水道凍結、トイレ詰まり)鍵のトラブル、自転車トラブル(パンク)…等</p>	<p>日常生活のトラブルに備える</p> <p>24時間 365日いつでも電話で相談できます</p>
<p>年間のご利用総額、お財布の中身を気にせず、バランスのよい食事を食べることができます。また、生協食堂ではメニューカードやレシートで食事の栄養バランスをチェックすることができます。</p>	<p>6 ミールプラン (食堂年間利用定期券)</p>
<p>2~3万と高額になる教科書購入費用と5月までの昼食代などとして事前チャージをおすすめしております。なお、ミールプランを併せてお申込みの方には昼食代を除いた25,000円でご提案しています。(教科書購入時に生協電子マネーでの購入で5%ポイント付与など)また、事前チャージでお申込みをいただくと3%プレミアム(40,000円のチャージで1,200円分)をお付けしてお渡しいたします。</p>	<p>7 生協電子マネー</p>

※生協の出資金は、1口1,000円・15口15,000円の出資をお願いしていますが、ほかの口数でも加入申込みいただけます。
 ※学生賠償責任保険・就学費用保障保険は、大学生協の学生組合員が加入できます。
 ※一人暮らしされる方には、「学生賠償責任保険(一人暮らし特約あり)」の加入をおすすめしています。火災や盗難、水もれによる階下の人の家財への賠償も保障されます。
 ※CO-OP学生総合共済の掛金、あわせておすすめする保険の保険料は初年度分です。2年目からは掛金・保険料を口座振替することにより契約は卒業予定年まで自動継続します。なお「就学費用保障保険」は卒業までの期間が短くなるにしたがい保険料は少なくなります。2年目以降の保険料につきましては「CO-OP学生総合共済パンフレット」をご覧ください。
 ※CO-OP学生総合共済は、学生組合員で発効日の年齢が満34歳以下の方がご加入できます。「留学生・扶養を受けていない方」は掛金・保障内容が異なりますので、コープ共済センターへお問い合わせください。コープ共済センター0120-16-9431
 ※新入生(編入学・院入学を含む)が学生賠償責任保険(一人暮らし特約あり)に新規加入した場合に限り、入学前火災保障期間に発生した借用住宅に起因する事故によって法律上の賠償責任を負担することによって被る損害を保障します。(「CO-OP学生総合共済パンフレット」P15参照)
 ※「生協電子マネー」は教科書購入や毎日の昼食・夕食、コンビニ店での飲料・文具等の購入、大学内自動販売機の飲料購入など、様々な利用が可能です。

になっています。

	↑ 自宅生		↑ 自宅外生		その他の 組合せ	
	基本プラン	安心プラン	基本プラン	安心プラン		
生協出資金 (1口1,000円・15口15,000円) 15,000円	○	○	○	○	金額選択可 ○	
1年間の掛金 14,400円	○	○	○	○	プラン以外のお申し込みの場合は、Webからの手続きで選択できます。	
1年間の保険料 1,800円	○	○	×	×		
1年間の保険料 8,500円	×	×	○	○		
2028年卒業予定 1年目の保険料 4口 10,400円 2026年卒業予定 1年目の保険料 4口 4,800円	—	4口 ○	—	4口 ○		
共済掛金・保険料 小計	16,200円	2028年卒業予定 26,600円 2026年卒業予定 21,000円	22,900円	2028年卒業予定 33,300円 2026年卒業予定 27,700円		
2028年卒業予定 4年間の一括払いの会費 9,450円 2026年卒業予定 2年間の一括払いの会費 5,670円	—	—	○	○		
63,000円	×	○	×	○		
40,000円 教科書・教材購入代(約25,000円) +5月までの昼食代など(約15,000円) 25,000円 ミールプラン申込の方 教科書・教材購入代(約25,000円)	○ (40,000円)	○ (25,000円)	○ (40,000円)	○ (25,000円)		
合計金額	2028年卒業予定 71,200円 2026年卒業予定 71,200円	2028年卒業予定 129,600円 2026年卒業予定 124,000円	2028年卒業予定 87,350円 2026年卒業予定 83,570円	2028年卒業予定 145,750円 2026年卒業予定 136,370円		組合せにより 異なります

※Web申込の場合は、上記合計金額にプラスしてシステム利用料500円がかかります。

詳しい保障内容は同封のパンフレットをご覧ください。

〈お問い合わせ先〉
北星学園生協 TEL.011-891-2313

お手続きの前に…ご準備ください!

メールアドレスを登録してから手続き完了まで **30分** 程度かかります。

30 min

スマートフォンからもお手続きいただけます。

メールアドレス登録後、**1時間以内に手続きを開始**してください。また、手続き中に中断すると再開することができなくなります。時間に余裕をもって手続きをしてください。

<p>✓ 加入プランはお決まりですか? 安心プラン? or 基本プラン?</p>	<p>✓ 登録住所はお決まりですか? 学生の住所が未定の場合は、扶養者様の住所でご登録いただけます。</p>
<p>✓ 初年度の支払い方法はお決まりですか? コンビニ払い? or クレジットカード決済?</p>	<p>✓ メールアドレスの登録には@univcoop.or.jpからのメール受信が必要になります。 迷惑メール設定、フィルター設定等をご確認ください。</p>
<p>✓ 2年目以降の引き落とし口座はお決まりですか? 登録には各金融機関の情報が必要です。</p>	

✓ **入学するご本人と扶養者のメールアドレスと電話番号をご準備ください**

メールアドレスがない方は「Googleアカウント」の作成をお願いいたします。

Googleアカウント作成 二次元コード

すべての準備が整ったら…

実際のお手続きへ

加入Webシステム

コンビニ払い or クレジットカード決済

スマホ・PCでカンタン申込み!

24時間 24時間手続きOK!

その場で申込み完了!

インターネット通信環境・端末のご準備が難しい方は

お申込書類を送付いたしますのでこちらまでお電話にてご依頼ください。

☎011-891-2313

Web申込みフォームへアクセス、「STEP.1 ご案内」へお進みください。

まずはWeb申込みフォームへアクセスしてください。

北星学園生協加入Webシステム

<https://www.hokkaido.seikyoku.ne.jp/hokusei/juken/kanyu/>



または

北星学園生協ホームページの「受験生・新入生応援サイト」からも申込みフォームへアクセスできます。

北星学園生協 新入生 検索



STEP.1 加入Webシステムご利用上のご注意を必ずご確認ください。

STEP.2 同意項目・サイトポリシーを確認し、各項目にチェック☑を入れてください

STEP.3 メールアドレスを登録

登録いただいた加入Web手続き者のメールアドレス宛に手続き開始URLのお知らせメールが送信されます。

STEP.4 加入者(新入生)・扶養者・保護者(扶養者と異なる場合)情報入力

地域の生協加入状況(加入者のみ)入力

STEP.5 基本情報確認

メールアドレス確認について

基本情報確認の前に、登録メールアドレス(手続き者以外)宛に送信されたメール内記載のURLをクリック(確認)が必須です。

STEP.6 加入プラン選択

お申し込みいただくプラン

STEP.7 2年目以降の共済掛金・保険料の引き落とし口座登録

各金融機関のサイトに移動します

各サイトの指示に従い手続きを進めてください。

*大学生協では入力された暗証番号・口座残高を取得することはありません。

STEP.8 初年度のお支払い

生協出資金、1年目の共済掛金、保険料等の支払方法を「クレジットカード決済」「コンビニ払い」から選択します。

「クレジットカード決済」の場合

クレジットカードの名義人はご扶養者様等でも構いません。

注意!

- 生月日はカード名義人の生月日を入力してください。
- 有効期限はカード記載の期限を入力してください。
- セキュリティコードはカードに記載されているものと一致しているかご確認ください。

「コンビニ払い」の場合

ご希望のコンビニを選択し、指示に従って進めてください。送信日より6日以内にお支払いください。

*支払い期限を過ぎてしまった場合、お手数ですがSTEP.1からやり直してください。

コンビニ払いをご選択の場合は、お支払い方法のお知らせメールがまず届きます。コンビニでの払込確認後、ご加入手続き完了のお知らせメールが届きます。

注意!

お支払い方法のお知らせメールの段階では、まだお手続きは完了していません。必ず、コンビニで払い込みをお願いいたします。

GOAL! 申込み完了

注:画像はクレジットカード決済の場合

初年度のお支払い完了(お申込み)後、Eメールにて、組合員番号、追加申込方法、大学生協アプリ利用方法のご案内をいたしますので、必ず、ご確認・保存をお願いいたします。



「共済証書」「保険加入者証」の送付について

「共済証書」「保険加入者証」は、お申込みが完了し内容に不備がなければおおむね2週間前後で扶養者様住所欄にご記入の住所へお送りします。

Q & A 加入 Web に関するよくある質問

Q スマートフォンで手続き中「他のブラウザで登録されたため、ページを表示することができません」とエラーが出た。

A ボタンを複数回押したことで、起こったと考えられます。スマートフォンを再起動させたのち、最初から手続きをお願いします。(古いデータが残っている可能性があるため、再起動をお願いします)

Q 2年目以降の共済掛金・保険料引き落としの口座振替手続きが完了したかわからない。

A 口座振替手続きが完了して「収納機関へ通知」を押すと、加入 Web システムの「入力内容確認」の画面が表示されます。この画面が表示されれば、手続きは完了しています。

Q 2年目以降の共済掛金・保険料引き落としの口座振替手続きを2回行ってしまったのではないかと心配だ。

A 2年目以降の共済掛金・保険料の引き落としは、口座登録をたとえ何回行ったとしても、1回の引き落とししか行われません。二重に引き落とされることはありませんのでご安心ください。

Q 手続きを完了したが、2年目以降の共済掛金・保険料の振替口座を変更したい。

A Webでの手続きはそのまま、書類(振替口座登録・変更届)にてお手続きいただけます。下記までお電話ください。

コープ共済センター ☎ 0120-16-9431
受付時間/月曜～土曜 ※祝日を含む 9時～18時(12/31～1/3は休業)

Q コンビニ払いを選択して手続き完了したが、クレジットカード払いに変更したい。

A 現在の登録情報は1週間保持されます。1週間後に未支払いの場合、データが自動的に削除されますので、1週間後に最初のメールアドレス登録からやり直してください。もしすぐに手続きをやり直したい場合は、異なるメールアドレスから手続きできます。

Q クレジット精算の途中で止まってしまった。もう一度手続きをすると二重払いにならないか不安だ。

A 完了メールが届いていなければ、決済は完了していませんので「二重払い」になることはありません。安心して再手続きをしてください。

Q 「共済証書」「保険加入者証」はいつごろ届くか?

A お申し込みが完了し内容に不備がなければ、おおむね2週間前後で扶養者様の住所へ郵送予定です。

病気やケガなどしたら
早めに生協へ。

給付申請の流れ

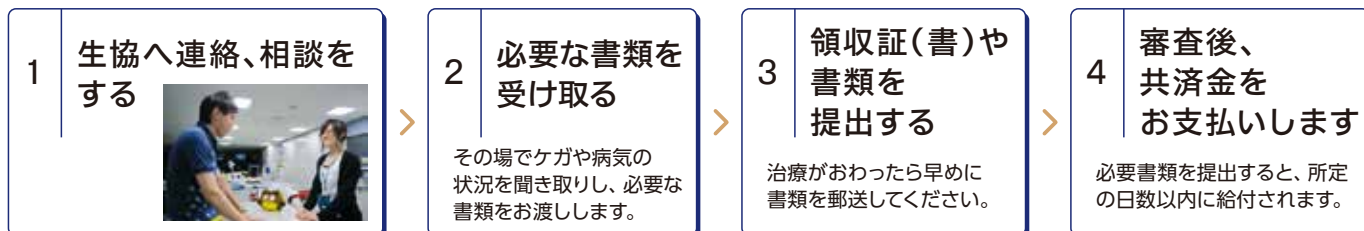

●学生総合共済の各種お手続き・共済金請求は、学生総合共済ホームページからできます。

●コープ共済センターもご利用になれます。コープ共済センター ☎ 0120-16-9431 受付時間/月曜～土曜 ※祝日を含む 9時～18時(12/31～1/3は休業)

CO・OP学生総合共済勧誘方針

CO・OP学生総合共済のお勧めにあたり、「金融サービスの提供に関する法律」にもとづいて、つぎの勧誘方針を定めていますので、ご案内いたします。

- CO・OP学生総合共済のお勧めにあたっては、消費生活協同組合法、金融サービスの提供に関する法律、消費者契約法、個人情報の保護に関する法律およびその他各種法令等を遵守し、適正なお勧めに努めます。
- CO・OP学生総合共済のお勧めにあたっては、保障の内容、重要事項等を組合員の皆さまにご理解いただけるよう努めます。
- CO・OP学生総合共済のお勧めにあたっては、組合員の皆さまの意向にそって、無理のない時間帯や場所等の配慮に努めます。
- 万が一共済金の支払事由が発生した場合におきましては、迅速かつ確かな共済金のお支払いができるよう努めます。
- 個人情報保護の重要性を認識し、ご契約に関する情報等については、適正かつ厳正に管理いたします。
- 組合員の皆さまのご意見等の収集に努め、今後の共済開発やお勧めに反映していくよう努めます。

日本コープ共済生活協同組合連合会 北星学園生活協同組合



北星学園生活協同組合

TEL. 011-891-2313

✉ hokusei@univ.coop

個人情報の取扱い・
定款について

北星学園生活協同組合の
個人情報保護方針及び定款は
ホームページに全文掲載しております。

個人情報保護方針・定款…

<https://www.hokkaido.seikyoku.ne.jp/hokusei/>



受験生・新入生応援ページ…<https://www.hokkaido.seikyoku.ne.jp/hokusei/juken>