

春のICチャージと ミールプランのご案内

いつも酪農学園生協へのご理解とご協力をいただきありがとうございます。

いよいよ新しい学期がはじまりますね。学生証カードの電子マネー残高はいかがでしょうか。

大学では感染症対策をしっかり行い、対面授業が増えてきています。キャンパスに登校する機会も昨年より増える方が多いかと思えます。

生協では、教科書などの購入をスムーズにし、またポイントにて還元できることから、ICチャージのご案内をお届けしました。あわせて昨年度好評いただいたミールプランもあわせておすすめいたします。今年度も生協はみなさまの大学生活を支えていきます。

カードの残高を確認して、必要な金額のみ
お申し込みください。

大学生協電子マネーなら
レジもスムーズ！
ポイントも貯まります♪
そして感染症対策にもね。



おすすめ金額
6万円

教科書代、文具代、前学期の
昼食代など(裏面参照)

今回は**プレミアム**は付きません。ご了承ください。
また店頭でも**プレミアム**は付きませんが、現金にて
ICチャージを承っております。

お申込方法

同封の払込用紙にてゆうちょ銀行窓口・ATMにてお支払いください。

お受取方法

払込から一週間後に、生協のお店に学生証カードをご持参の上

「振込チャージお願いします」とレジでお申し出ください。

申込締切日
4/22 (金)
払込分まで
ミール締切日は
中面を

チャージされた金額は
ご返金できません。必要な金額
のみお申込をお願いします。

ご実家またはご本人の住所が変わった際は、必ず
住所変更の届け出をお願いします。
(ご卒業予定年が変わった場合もこちらから)



右の二次元バーコードまたは「酪農学園生協住所等変更」で検索



ICチャージとミールプラン
両方をお申込の場合は、
合計金額を記入

お申込内容に必ずチェックを。
チェック無しの場合、全額IC
チャージとして承ります。

ゆうちょ銀行窓口
またはATMへ



新学期スタートは

教科書や、文具・実習用品、食堂・購買

前学期教科書販売

4月7日木～4月22日金

販売日・
販売方法は
Webで

電子マネー
利用で5%
ポイント還元

宅配・代引
でのご購入
OK

※ 授業形態により、販売方法を変更する場合があります。
その際はWebサイトでご案内いたします。

【書籍店】RakunoBooks

前学期開講科目の教科書は、
学園ホール1Fロビーと生協
書籍店内にて販売します。
詳しくはWebサイトにて
ご案内します。



TOEIC

- お申込は各試験日前日の書籍店営業終了まで受け付けています。
- 定員に達した場合はお断りする場合がございます。また諸事情により中止になることがあります。

定期購読・お取り寄せ

- 定期的に購入する本は「定期購読」で。通常ポイントの2倍の「10%還元」です！
- 店頭がない本はお取り寄せできます。店頭にてお申し込みください。

免許・就活・スキルアップ

【サービス店】RakunoService

自動車教習所

生協でお申込なら教習所直接申込
よりもお得！
3年生の前学期までには取得しよう。
研究で忙しくなると大変です。

大学生協の教習所パンフレット店頭で配布中



1・2年生のためのキャリアスタートガイダンス

2022
5/14土 13:00
5/15日 18:00

参加方法 事前予約・定員制 スマホ、PCで参加可能



就職にむけて
視野と経験を
広げるための
Onlineガイ
ダンス開催！

3・4年生のためのOfferBoxオファボックス



OfferBoxで自分の「人となり」「経験」を企業にアピール！
適性診断ツールで自分を分析できます。
企業からのオファーが届く！

2022年度前学期営業時間(予定)

2021年度と同じ営業時間を予定しています。

営業時間



営業時間は授業の形態（登校の頻度）などにより期中に変更する場合があります。
最新の営業時間は Webサイトでご確認ください。

		4/4以降 平日	土日祝
1F	購買	10:00～15:00	閉店
	書籍	10:00～15:00	閉店
	サービス	10:00～14:00	閉店
	ルームガイド	10:00～14:00	閉店
2F	食堂	11:00～14:00	閉店
中央店		15:00～18:00	閉店
動物医療センター		11:30～14:00	閉店

各店連絡先 【購買店】011-386-7281【書籍店】011-375-0916【食堂店】011-386-7281



生協におまかせ

でのお昼の他、自動車免許なども生協へ。

※ 生協ではお店での感染症拡大防止に努めています。

ミールプラン好評受付中



【食堂店】Rakuno Dining

例えば、こんな組み合わせ!

味噌汁の他に豚汁もあります
味噌汁を豚汁に替えると+55円

506円(税込)

豚生姜焼き+チキンチーズカツ+味噌汁+(中)ライス

油淋鶏+冷奴+味噌汁+(中)ライス

「生協食堂 年間定期券」

4月(5月始まりもあります)から翌年の2月末まで、食堂営業日は一日上限金額まで、何度でも利用できる「ミールプラン」が好評です。
 お金が無くてお昼を食べられないということもありません。栄養バランスよく温かいものが食べられるのが食堂の魅力です。
 テイクアウトメニューも対象です。
 春休み・夏休みも食堂は利用できますよ。



詳細はWebで
 ※ ミールはWebからのお申込み可能です

2022年度ミールプラン		申込金額	利用期間	申込締切
一日 550円 コース	4月始まり	79,000円	4/1~2/28	3/25
	5月始まり	73,500円	5/2~2/28	4/23
一日 750円 コース	4月始まり	105,000円	4/1~2/28	3/25
	5月始まり	97,500円	5/2~2/28	4/23

【生協加入・共済】CooPdesk

共済加入・共済給付手続きは学園ホール1階コープデスクまで。

2021年7月~12月共済給付実績と事例 (酪農学園大学)

病気等	19件	1,230,000円
事故等(コロナ入院含)	33件	1,904,000円
扶養者死亡等	2件	500,000円

病気	病気	交通事故
消化器系の疾患 (急性虫垂炎) (4年男) 入院4日、手術1回 共済金 90,000円	呼吸器系の疾患 (左気胸) (1年女) 入院8日、手術1回 共済金 130,000円	通学中、自転車のハンドルが旗にひっかり転倒し、頭部打撲 (3年男) 通院2日 共済金 4,000円
学内事故	スポーツ事故	
ゼミで採血中、牛が暴れて蹴り上げられ左脛骨高原骨折 (6年男) 入院46日、手術1回、通院3日 共済金 516,000円	練習中、人と接触があり、両足の大腿筋の打撲・挫傷 (2年男) 通院30日 共済金 60,000円	

病気はある日突然起こることも。学期始めや試験などで緊張・不規則な生活になる時期に多く発生します。気を付けましょう。

実習・実験の多い大学のため、学内での事故も発生します。またバイト中や部活中のケガも意外と多いです。

今年の年末年始も水道管凍結事故が多く発生しました。凍結事故に遭われた方は一度お問い合わせください。

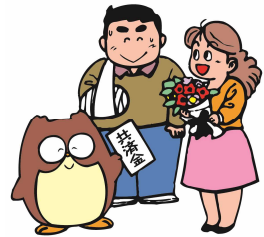

新型コロナウイルス感染症に罹患された方へ

学生総合共済では、新型コロナウイルス感染症に罹患した方を、事故の保障に定める「不慮の事故による傷害とみなす感染症」の範囲として、支払対象としています。(2022年2月現在)

詳しくはWebでのご案内をご覧ください。

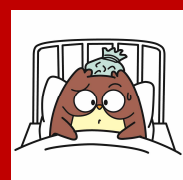

下記二次元コードまたは「大学生協共済」で検索



コープ共済センター 0120-335-770
 月曜から土曜(祝日含む) 9:00-18:00 (日曜および年末年始は休業)

同封の「酪農学園大学オリジナル全国ギフト」
「旬の直送便ギフト」も、お申込をお待ちしております。

酪農学園生協
Webサイト



さまざまな情報発信
を行っています。
Twitter/モコップと
ともにチェックを。



電子マネー残高は6万円がおすすめ！

(獣医学群の方はプラス2万円がおすすめ)

教科書購入

農食環境学群 2万円くらい
獣医学群 4~5万円くらい
※ 選択科目により金額が異なります。

文具など

実験ノートや文房具など 5,000円くらい

昼食利用

登校日を週4日、前学期は15週間として
昼食代400円+飲料100円程度
500円×4日×15週=30,000円くらい

※ ミールプランご利用の方は、昼食用のチャージは少なくて大丈夫です。

上記は目安です。登校日数などは選択科目により異なります。前学期の時間割などを確認いただき、また残高もご確認の上、必要な金額のみお申し込みください。

電子マネーは
卒業までに
使い切るよう
お願いします。

3月のご卒業時に、電子マネーの残高が残っていても、現金での返金はお受けいたしかねます。学生ご本人と連絡を取っていただき、残高をご確認の上ご入金をお願いいたします。



SEIKYOU 生協マイページを活用ください。

★ICプリペイドカードと連携した『便利な機能』My Page

- 電子マネー、ポイントの残高を確認
- 電子マネーの利用履歴の確認
- Webポイント、未受取金額を確認
- 電子マネーの利用停止機能

IC残高の確認にも。生協のご利用履歴がWebでご覧いただけます。

学生証紛失時に電子マネーを使われないようにするための機能です。

残高の確認や
ミール購入履歴も！

ミールカード ご利用状況		プリペイド 利用履歴	
2020年5月のご利用状況			
利用日数	20 日 10 日	プリペイド入金履歴はこちら	
食べた品数	57 品	他の月の履歴を見る	2020年5月
1日あたり	2.0 点 1食あたり 1.0 点	2020年5月 プリペイド利用の概要	
食事の合計金額	9,999 円	購入合計金額	2,500 円
ご利用状況をカレンダーで見る		獲得ポイント数	50.0 ポイント

マイページのご利用方法はこちら→



学生証を紛失したらIC停止を！

学生証を紛失した場合は、第三者による不正使用を防止するために、すぐに下記いずれかで「生協電子マネー利用停止申請」を行ってください。その後、学生支援課にて再発行の手続きを行ってください。
(停止時点のIC残高を、再発行後の新しい学生証に引き継ぎます)

スマホアプリ「モコップ」から

モコップ

画面左下「マイページ」

右上のメニューから「生協電子マネー利用停止申請」

CooPdeskへ来店

学園ホール1階
平日 10:00~14:00
土曜 休業



生協からのお知らせは
Twitterで配信中！



酪農学園生協
@pocotanRGU

営業時間やIC残高も
確認できるアプリ
モコップ



モコップの使い方↑