

万世閣 大学生協限定宿泊プラン

2025年6月1日(日)～2026年3月31日(火)

登録温泉
登別万世閣

◆お食事:夕朝食ビュッフェ
◆お部屋:禁煙和室

夕食宴会(8名様～)

追加料金不要

二次会場

1室1時間5,500円(税込)

特典

ビュッフェ夕食時
ソフトドリンク飲み放題付

1泊2食付き おひとり様 (税込・入湯税別)	6/1-6/30 12/1-12/22 26/1/12-1/31 3/1-3/18 3/23-3/31	7/1-7/17 7/22-7/26 8/17-9/12 9/23-9/30 11/4-11/21 11/25-11/30 26/2/25-2/28 3/19-3/22 ※3/20は休前日料金	9/16-9/19 10/1-10/9 10/11-11/2 12/23-12/25 26/1/4-1/11 2/1-2/7	7/27-8/7 9/20-9/22 12/26-12/27 ※9/22は平休日料金	7/18-7/20 9/13-9/15 10/10 11/3 11/22-11/24 26/2/9-2/24
	平休日	平休日	平休日	平休日	平休日
5名1室	12,100 円	13,200 円	14,300 円	15,400 円	16,500 円
4名1室	13,200 円	14,300 円	15,400 円	16,500 円	17,600 円
3名1室	15,400 円	16,500 円	17,600 円	18,700 円	19,800 円
2名1室	18,700 円	19,800 円	20,900 円	22,000 円	23,100 円
休前日追加料金	2,200 円	2,200 円	4,400 円	1,100 円	3,300 円

※入湯税(1泊おひとり様300円)は当日現地でお支払いください。
※上記に記載のない日はお問い合わせください。



定山溪万世閣
ホテル ミリオネ

◆お食事:夕朝食ビュッフェ
◆お部屋:2名1室は禁煙洋室、3～5名1室は禁煙和室

夕食宴会(8名様～)

追加料金不要

特典

パーティテラス10%割引
(おひとり様1枚)付

1泊2食付き おひとり様 (税込・入湯税別)	6/1-7/4 9/1-9/12 9/15-9/30 11/3-12/25 26/1/4-1/30 2/11-3/19 3/22-3/31 ※9/22・3/19は平休日料金	7/5-7/18 10/1-10/10 10/13-10/31	7/21-8/2 8/17-8/31	8/3-8/8 12/26 26/2/8-2/10 3/20-3/21
	平休日	平休日	平休日	全日
5名1室	13,200 円	14,300 円	15,400 円	16,500 円
4名1室	14,300 円	15,400 円	16,500 円	17,600 円
3名1室	16,500 円	17,600 円	18,700 円	19,800 円
2名1室(洋室)	13,200 円	14,300 円	15,400 円	16,500 円
休前日追加料金	要問合せ(2,200円～5,500円)			—

※入湯税(1泊おひとり様150円)は当日現地でお支払いください。
※休前日追加料金・上記に記載のない日はお問い合わせください
※2名様1室で和室をご希望の場合、2名様1室洋室利用料金におひとり様7,700円(税込)追加



洞爺湖万世閣
ホテル レイクサイドテラス

◆お食事:夕朝食ビュッフェ
◆お部屋(館無指定):2名1室は禁煙洋室、3～5名1室は湖側禁煙和室

夕食宴会(8名様～)

おひとり様2,200円(税込)追加

二次会場

1室1時間5,500円(税込)

特典

売店10%割引券
(おひとり様1枚)付

1泊2食付き おひとり様 (税込・入湯税別)	6/1-6/27 6/29-6/30 26/2/8-2/14	9/1-9/12 9/15-9/30 10/6-10/10 10/13-10/31 12/26 ※9/22は月～木曜日料金	7/1-7/18 8/18-8/30 10/1-10/5 26/1/4	7/21-8/6 8/7 2/15-2/22 3/20	11/3-12/25 26/1/5-2/7 2/23-3/19 3/21-3/31 ※3/19は平休日料金
	平休日	月～木曜日 金曜日	平休日	平休日	平休日
5名1室	14,300 円	15,400 円	16,500 円	17,600 円	18,700 円
4名1室	15,400 円	16,500 円	17,600 円	18,700 円	19,800 円
3名1室	17,600 円	18,700 円	19,800 円	20,900 円	22,000 円
2名1室(洋室)	16,500 円	17,600 円	18,700 円	19,800 円	20,900 円
休前日追加料金	要問合せ (3,300～4,400円)	金曜日料金に4,400円追加	4,400 円	要問合せ (3,300～4,400円)	要問合せ (2,200～3,300円)

※入湯税(1泊おひとり様300円)は当日現地でお支払いください。
※休前日追加料金・上記に記載のない日はお問い合わせください。
※2名様1室で和室をご希望の場合、2名様1室洋室利用料金におひとり様6,600円(税込)追加



札幌発着送迎バス (完全予約制)	登録遊湯ライナー 片道1,000円(税込)	定山溪 ホテルミリオネ号 無料・10名様まで	エクスプレス洞爺 片道1,100円(税込)9名様まで
時刻 (出発15分前集合)	【往路】加森ビル3(北4西4) 13:30発 【復路】ホテル9:30発	【往路】札幌駅北口14:30発 【復路】ホテル10:00発	【往路】札幌駅北口13:00発 【復路】ホテル10:00発
予約方法	組合員様ご自身で電話予約 011-223-1888 ※前日より取消料発生	組合員様ご自身でWEB予約 	宿泊予約時にお申込

取消料 (個人利用の場合)	契約解除の通知を受けた日					
	申込人数	不 泊	当 日	前 日	2日前	3日前
	1～14名	100%	100%	50%	30%	10%

※15名様以上の場合は受付時にご案内

- こちらはご案内チラシです。
ご宿泊予約等についてはご予約時に店舗にてご確認ください。
- 上記料金に消費税・サービス料が含まれております。
入湯税別(当日現地でお支払いください。)
- 夕食宴会・二次会場をご希望の際はご予約時にお申付ください。
夕食宴会時の飲み放題料金・カラオケ追加料金等の詳細は店舗にお問い合わせください。

お問合せ・ご予約はこちら

北大生協北部トラベルセンター
TEL:011-758-3459



北海学園生協 G'bookS
TEL:011-811-8689



北星学園生協サービスカウンター
TEL:011-891-2313

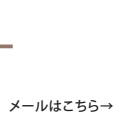

室工大生協パレット・トラベル
TEL:0143-44-8754



北見工大生協サービスカウンター
TEL:0157-24-5581

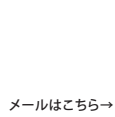

ご所属の大学生協に旅行カウンターがない方は
大学生協旅行センター北海道
TEL:011-768-7787

