

航空券付きプラン

2024

夏休み英語研修

大学キャンパスでの学び・寮滞在、オックスフォード大生とのプロジェクトも！

Oxford 大学 St Hilda's College (運営：CIE)

63.8万円
(燃油込み・空港諸税別途)

68.8万円
(燃油+空港諸税別途)

こだわりポイントで選ぶ！夏は英語力アップ！

イギリス各都市英語研修 10コース

自らの五感で文物を捉える旅へ

海外で生きた言語を学び

出かけよう！

大学生協
特別割引

- 3,000円

< 旅行企画・実施 >

UTS 国際教育センター 株式会社ユーティエス

一般社団法人日本旅行業協会正会員 / 観光庁長官登録旅行業第 714 号

UTS
国際教育センター

スマートフォン画面で

指をすべらせても

わからない

何かが、ここにある。



特集 英国で学ぶ 夏休み

CONTENTS

\ Pick Up /

こだわりポイントで選ぶ！

2024
Summer

- 04 **Oxford 大学 St Hilda's College のキャンパスで学ぶ！**
午前テーマ授業、午後はオックスフォード大生とのプロジェクトワーク。宿泊はキャンパス内の大学寮！
- 08 **大学町の中心部、2つの英語学校から選べる**
滞在は通学徒歩圏にある Oxford 大学の学生寮（自炊）
- 11 **もう一つの大学町、ケンブリッジの英語学校**
静かなる大学町、ケンブリッジで英語研修
- 12 **教育評価が高い5つ星英語学校で学ぶ！**
ブリストル or ブライトン。プロが評価する学校で、モチベーションの高い仲間と切磋琢磨
- 14 **大都会ロンドン。環境重視で選ぶ英語学校**
勉強もロンドンの見どころも満喫！環境の良い住宅地の学校。
- 16 **海辺のリゾート地でのんびり、リーズナブル滞在**
世界の仲間と一緒に、英語もアクティビティも！
- 18 **長期留学も視野に。英語力や IELTS スコアアップならココ！**
夏は LSI ポーツマス の集中コースで英語力の底上げをしよう！
- 20 **出発までの STEP・旅行条件**



壮麗なカレッジの建物群。まるで街全体が図書館のよう。 英国の知性が息づく、オックスフォードで学ぼう！

わずか1平方マイル弱の空間に集約されるオックスフォード大学の建物群。
この小さな空間から、人々の世界観を変えるような哲学者、詩人、文学者が生まれてきました。
この町には、人々の想像力を掻き立て、新しい世界へと導く、不思議な力があるようです。

不思議の町 オックスフォードへようこそ！



ロンドンから列車でわずか1時間弱。なだらかな丘陵地帯に、英語圏最古の大学町オックスフォードがあります。ちょうど日本の京都がそのまま大学町になったような、長い歴史と学問の中心地としてのエネルギーを秘めた、とても魅力的な町です。
人口は約16万人。オックスフォード州の州都

でもあり、大学が興る前は交易都市として栄えていました。大学の創立時期は明らかでなく、11世紀頃から学生と教授が集まり始め、徐々に形成されてきたとされています。13世紀、僧院を基盤とした大学の勃興に脅威を感じた市民と大学側(Town & Gown)の対立が流血の抗争にまで発展。この対立を逃れた学者たちがこの地を出て、ケンブリッジ大学を作りました。自然科学に強いケンブリッジ大学に対して、オックスフォード大学は人文・社会科学の分野で優れた実績を持ち、歴代の英国首相、ノーベル賞受賞者を多く輩出しています。

オックスフォード大学は 43のカレッジから成る集合体

オックスフォード大学という名称は、800年の間に設立された43のカレッジ(正確には36のカレッジと4つのホールと呼ばれるキリ

スト教系のカレッジ、3つのSocietyと呼ばれる組織)の総称として使われています。ですから市内を探してもオックスフォード大学という名のキャンパスはありません。43のカレッジは市内にそれぞれのキャンパスを持ち、独自の校舎や図書館、寮、ダイニングホール、教会などを揃えています。オックスフォード大学全体出の学生数は約2万7千人です。



(運営：CIE OXFORD)

研修場所・宿泊は Oxford 大学のキャンパス St Hilda's College, Oxford

研修が行われるのは、オックスフォード大学のカレッジのひとつ St Hilda's College です。1893 年に女子大として設立。2008 年にオックスフォード大学のカレッジとしては最後に共学となり、現在では学部・大学院ともにほぼ男女同数の学生が学んでいます。

市の中心部から徒歩 15 分ほど、High Street の東の端に位置し、Magdalen Bridge を渡ったチャーウェル河畔の静かな環境に位置しています。

日本の女子教育の先駆者 津田梅子は 1899 年に創立間もない St Hilda's College で数ヶ月の留学生活を送っています。



St Hilda's College Oxford

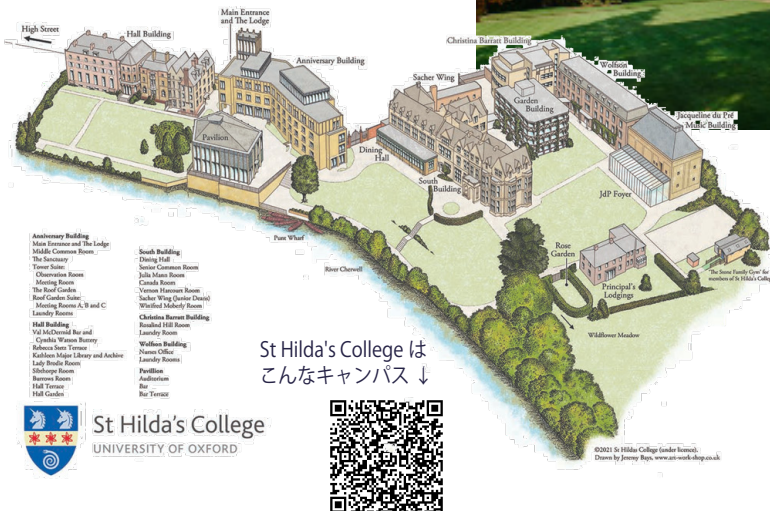

St Hilda's College オックスフォード夏季英語研修

Web 説明会を実施

4/26 (金) 18:00~19:00
5/15 (水) 18:00~19:00

参加登録はこちらから →



Liberal Arts Study in Oxford



Oxford 大生と一緒に プロジェクトワーク



英語「で」学ぶテーマ授業
授業はたっぷり 1 日 5 時間。午前中はテーマを通して学ぶ！

	月	火	水	木	金	土日
9:00 - 10:00	英語レッスン (1)	Theme Lesson				旅行へ ※希望者は、日帰り週末はフリー
10:05 - 11:05	英語レッスン (2)	Theme Lesson				
11:15 - 12:15	英語レッスン (3)	Debate & Discussion				
12:15 - 13:30	昼食： カレッジのダイニングホールで昼食 ※費用に含まれます					
13:30 - 15:45	英語レッスン (4) (5) Project Work チーム単位でのプロジェクトワーク				最終日は プレゼンテーション	
15:45 -	週 2 回はアクティビティが行われます					

週末はフリータイム
ロンドンや近郊の見どころなど、歴史や文化を訪ね、小さな旅にかけよう！

オックスフォード大学の
カレッジ寮 (個室) に滞在
毎日の朝食・平日の昼食付き！



午後のアクティビティも
Oxford 大生と一緒に
授業後のアクティビティは Oxford 大生と一緒に。地元情報も聞いてみよう！



午前
AM

さまざまなテーマを英語「で」学ぶ CLIL 授業 (1日3時間)
英語で考え、英語で意見を述べ、新しい視点を持つ体験

午前中のテーマ授業は CLIL (Contents and Language Intergrated Learning) 方式で行います。オックスフォードならではのテーマや、イギリスの文化や歴史に関連した学びを行います。英語を学ぶのではなく、英語「で」様々なテーマを、興味深く掘り下げます。授業中、先生はいろいろな視点で学生に質問を投げかけたり、日本と比較しての説明を求めたりします。扱うテーマは一見難しそうですが、分かりやすい英語で解説しますので、英語力が不安な方でも楽しく取り組める授業です。1クラスは12名以下の編成。授業を通して、英語のリスニング力、語彙力、読解力、発言力を培い、幅広いテーマに取り組むことにより、イギリスの歴史、宗教、社会、哲学を学びながら、さまざまな事象への新しい視点を養います。



《テーマ例》

- ・オックスフォード大学
 - *美術と建築
- ・イギリス史における宗教
- ・オックスフォードの英文学
- ・多文化社会について
- ・男女の平等について
- ・ビジネスについて
 - *モチベーション
 - *リーダーシップ
- ・SDG's etc...

人気のテーマ授業から！



Liberal Art Study in Oxford “Art and Architecture”

僅か一平方マイルの小さな空間に、様々な年代の、いろいろな建築様式の建造物を見ることができるオックスフォード。中心となる13世紀ゴシック建築と18世紀ネオクラシカル建築について、その特徴や時代背景を解説します。また、建物の様式がその時代の社会の変化や宗教に深く関わっていることも事例をあげながら学んでゆきます。一方的なレクチャーではなく、建物の特徴について発見できることや、感想も求められます。



Architectureのテーマ
授業について。
解説動画はこちらから



歴史あるオックスフォードの街並みや、建造物がどのようにして作られているのかわかることができ、とても面白い、興味深い授業だった。特に、教室で学んだ建築様式を実際に目で確認したときは感動した。少し難しく感じる単語もあったが、自ら質問したり、調べる良いきっかけになった。(2022年春参加)

午後
PM

Oxford 大生と一緒に取り組むプロジェクトワーク (1日2時間)
最終日には、チーム毎に英語でプレゼンテーション！

午後は4~6名の小グループに分かれてプロジェクトワーク。準備された複数のテーマから希望をとりチーム分けを行い、チームメンバーで協力しながら取り組みます。街頭でインタビューを試みたり、アンケートをとったり、リサーチしたり、最終日にはテーマを分かりやすくまとめ、チーム毎に英語でプレゼンテーションを行います。このプロジェクトには各チームに現役のオックスフォード大生が参加し、最終日のプレゼンまで、皆さんのプロジェクトと発表をサポートします。最終日のプレゼンテーションでは、研修の成果をまとめ、先生方と一緒に学んだ仲間を前に英語で発表します。



Oxford 大生からの
メッセージ動画は
こちらから



Noraさん
Jesus college 所属
2023年夏参加

プロジェクトワークの感想は？ (参加者の声)

体験レポート！

オックスフォード大生が自分の思ったことや考えたことに対して新しい考え方や疑問点を繰り返し質問してくれ、それに対して答えを教えてくれるのではなく、ヒントを与えてくれた。そのおかげで自分で関連した情報を精査し、まとめていく力を身につけることができたと思う。また、1対1で自分の話し方や誤った文法などを丁寧に教えてくれるので、英語力が心配だったが、とりあえず英語で話してみようと思うことができた。(2022年春参加)

大学院生がとても優しく、わからないことを何でも質問できるような環境にしてくれた。前半は全体でプレゼンに必要な情報探したり資料の音読を行い、後半はペアに分かれ、プレゼンの原稿や資料を作成や音読後、添削してもらいながらプレゼンテーションについて学ぶだけでなく、より自然な英語表現を知ることができた。午前中のテーマ授業は苦しい感じであったが、午後は楽しみながらリラックスしてグループワークに取り組むことができた。(2023年夏参加)

仲間と分担して進めるのが楽しかった。また、ネイティブな英語でスクリプトを添削してもらえたのは貴重な経験だった。(2023年夏参加)

(運営：CIE OXFORD)

放課後

放課後の週2回はOxford大生と課外活動
オックスフォードを満喫しよう！

1日5時間の授業後はフリータイム。週2回は放課後に課外活動が組まれています。他のカレッジを見学したり、博物館を訪ねたり、オックスフォード大生と一緒に、市内の見どころを楽しめます。

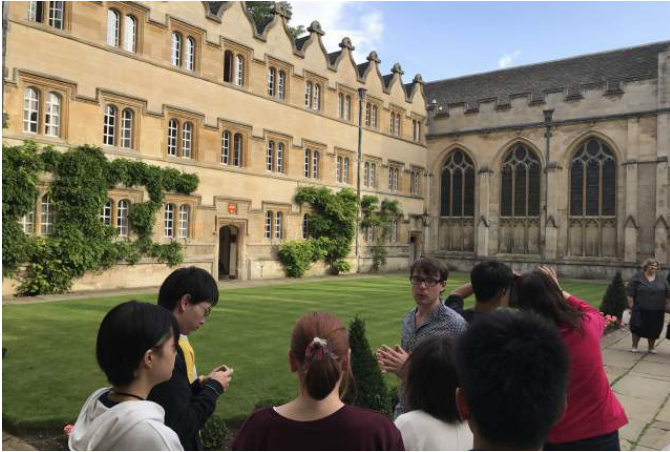

Oxfordの学生生活を体験する寮滞在！ 一人部屋で、毎日の朝食&平日の昼食付

オックスフォード大学は、1学年が3学期に分かれ、各学期は8週間で構成されています。学生のハードな勉強を支えるため、カレッジは快適な生活環境を提供しています。現地学生と同じ場所に身を置いて、オックスフォード大学の学生生活を体験してみましょう！



食事は
ビュッフェ形式！

ランチには
スイーツも！

ダイニングホール



宿泊は一人部屋



寮の受付にはポーターが常駐



ランドリーの設備

■出発日・帰国日・旅行日程・旅行代金

OX-1 オックスフォード大学 St Hilda's College (運営:CIE)

日程	A 8/17 (土) → 9/1 (日)	B 8/31 (土) → 9/15 (日)
旅行代金	688,000 円	638,000 円 (燃油込み)
日次	日本航空利用 (16日間)	シンガポール航空利用 (16日間)
1	夜：羽田空港に集合。	夜：羽田空港に集合。東京(羽田)発。空路、シンガポール乗換、ロンドンへ。 《機中泊》
2	深夜：東京(羽田)発。空路、直行便にてロンドンへ。 朝：ロンドンヒースロー空港到着。出迎えを受け、専用車にて滞在先へ。 《大学寮泊》	朝：シンガポール空港で乗換え、空路、ロンドンへ。 午後：ロンドンヒースロー空港到着。出迎えを受け、専用車にて滞在先へ。 《大学寮泊》
3	【英語研修】 ■授業は月～金曜日、週25時間授業 午前：テーマレッスン (1日3時間) 午後：プロジェクトワーク (1日2時間) 午前は1クラス最大12名 午後はオックスフォード大生のサポートの下、小グループ(4～6名)にてプロジェクトワークを行います。プロジェクトワークのテーマは、出発前に決定します。最終日には、プロジェクトをまとめ、グループごとに英語でプレゼンテーションを行います。 ■到着日、または翌日の夜にウェルカムディナーを予定しています。	
14	▼ ■放課後の週2回はアクティビティ。カレッジ見学、バンディングなど、オックスフォード大生と一緒に大学町の魅力や交流を楽しみます。 ■フリータイムには、カレッジや博物館巡り、ショッピングなどオックスフォードを探索してみましょう。 ■土・日曜日は終日フリー。ロンドンや近郊の都市は、長距離バスや電車を利用しての日帰り旅行が可能です。イギリスの見どころを各自でお楽しみください。 Harry Potter Tour 各日程の週末を利用し、ハリポッタースタジオへのオプションツアーを行います。費用には往復の専用バス、スタジオ入場券、引率費用が含まれています。 ■ハリポッタースタジオツアー (Oxford 発着) 実施日：8月25日(日)、9月7日(土) 参加費用：19,800円/お一人 《大学寮泊》	
15	朝/午後、専用車でロンドンヒースロー空港へ。各自でチェックイン手続き。 朝/夜：ロンドン発、空路、直行便にて東京へ。 《機中泊》	朝、専用車でロンドンヒースロー空港へ。各自でチェックイン手続き。 午前：ロンドン発、空路シンガポール乗り換え、東京へ。 《機中泊》
16	朝/夕刻：東京(羽田)着	夕刻：東京(成田)着

- 最小催行人数：10名 ※募集対象は日本の大学生。
- 募集定員：各日程で24名まで。
- 添乗員：なし。現地スタッフがお世話します。
- 利用予定航空会社：日本航空(※燃油サーチャージ追加あり)、または、シンガポール航空(※燃油サーチャージ追加なし)。

【旅行代金に含まれるもの】

- 旅行日程に明示したエコノミークラスの航空運賃●ロンドンヒースロー空港～滞在先間の往復送迎費●旅行日程に明示した授業料●教材費●寮滞在費(一人部屋・毎朝食&平日の昼食付)
- 到着日または翌日のウェルカムディナー ●週2回の課外活動費●シンガポール航空利用日程の燃油サーチャージ ●24時間日本語ホットライン登録料

【旅行代金に含まれないもの】

- 上記以外の全ての費用。その一部を例示します。
- 羽田空港施設使用料 (2,950円/3,180円) ●国際観光旅客税 (1,000円) ●海外空港諸税 (4/1 現在の目安:27,300円) ●日本航空利用日程の燃油サーチャージ & 航空保険料 (4/1 現在の目安:67,100円)
 - ※上記は研修代金と一緒に支払います。
 - 超過手荷物料金 ●渡航諸手続費用 ●オプションツアー参加費用 ●平日の夕食、土日の昼食代 ●海外旅行保険費用 ●現地での個人的諸費用

Harry Potter Tour

週末はWB ハリーポッタースタジオへ！

■ 実施日：8月25日(日)、9月7日(土)
■ 参加費用：お一人 19,800円 ※往復バス、入場券料込み

ロンドン郊外のワーナーブラザーズスタジオを見学する日帰りツアー。映画「ハリーポッター」の全8作が撮影された Leavesden Studio を見学します。映画に使用されたセットや実際に撮影に使われた大道具や小道具を見学できる、ワクワクのツアー。もちろんハリーポッターの限定オリジナルグッズを購入することも♪ さあ、魔法の世界へ出かけよう！

英語学校で研修 & Oxford 大学の寮に滞在



2つの英語学校から選択。大学寮滞在も魅力。どこに行くにも便利なロケーションに注目！

オックスフォード中心部にある2つの英語学校 徒歩でオックスフォードの見どころを満喫！

2つの英語学校 Kings Oxford、CIE Oxford から学びの場所を選択できる英語研修。どちらもオックスフォード市の中心部に位置しているので、放課後の過ごし方も充実して過ごせます。※学校詳細 P9～P10 参照

Harry Potter Tour



週末は、WB ハリーポッタースタジオへ！

■実施日：9月7日(土)
■参加費用：お一人 19,800円 ※往復バス、入場券料込み
ロンドン郊外のワーナーブラザーズスタジオを見学する日帰りツアー。映画「ハリーポッター」の全8作が撮影された Leavesden Studio を見学します。映画に使用されたセットや実際に撮影に使われた大道具や小道具を見学できる、ワクワクのツアー。もちろんハリーポッターの限定オリジナルグッズを購入することも♪ さあ、魔法の世界へ出かけよう！



Oxford 大学 Jesus College の寮に滞在 フラットタイプの学生寮で便利に生活！

研修中はオックスフォード大学 Jesus College の学生寮に滞在。Jesus College は 1571 年エリザベス 1 世によって設立されたカレッジで創立 450 年以上の古い歴史があります。宿泊先となる学生寮は中心部のキャンパスから徒歩 20 分ほどに立地。全て一人部屋で、3 部屋ごとにシャワー・トイレ・キッチンなどが備わり、共同キッチンには自炊の設備が整っています。2 つの英語学校までの通学は徒歩で 20 分、バスを利用すれば 10 分程。どこに出掛けるにも便利な場所です。



◀ 1976 年 3 月
この寮のオープン時に、故エリザベス 2 世が寮を訪れ、オックスフォードで話題になったことも。

■ 出発日・帰国日・旅行日程

出発日	帰国日	期間
A 8月3日(土) ▶	8月25日(日)	23日間 ※研修3週間
B 8月24日(土) ▶	9月15日(日)	23日間 ※研修3週間

旅行日程		
日次	日本航空利用(23日間) 🇯🇵	シンガポール航空利用(23日間) 🇸🇬
1	夜：羽田空港へ集合	夜：羽田発、空路、途中シンガポール乗継にてロンドンへ <機中泊>
2	深夜：羽田発、直行便にてロンドンへ。 朝：ロンドン着。出迎えを受け、送迎車で滞在先へ。 <寮滞在>	午後：ロンドン着。出迎えを受け送迎車で滞在先へ。 <寮滞在>
3	【英語研修】 ・初日はオリエンテーションとクラス分けテスト ※事前オンラインテストの場合もあり。 ・授業は月～金曜日 《Kings Oxford - P9》週 15 時間の一般英語、または週 21 時間の集中英語 《CIE Oxford - P10》週 25 時間の集中英語 ・土日はフリー。各自のプランでお過ごしください。※ Kings Oxford 校は 8/26 (月) が祝日により休みとなります。 <寮滞在>	
21	朝：送迎車でヒースロー空港へ。 午前：ロンドン発、空路、直行便にて東京へ。 <機中泊>	朝：送迎車でヒースロー空港へ。 午前：ロンドン発、空路、途中シンガポール乗継にて東京へ。 <機中泊>
22	朝：羽田着	夕刻：成田着

■ 旅行代金

旅行期間	23日間(研修3週間)	23日間(研修3週間)
利用航空会社	日本航空 🇯🇵	シンガポール航空 🇸🇬 燃油込み
OX-2 Kings Oxford 一般英語 (週 20 レッスン=15 時間) ※学校詳細 P9	A 733,000円 B 738,000円	A 689,000円 B 695,000円
集中英語(週 28 レッスン=21 時間) 追加料金	48,000円	48,000円
OX-3 CIE Oxford 集中英語(週 25 時間) ※学校詳細 P10	A 748,000円 B 753,000円	A 699,000円 B 703,000円

- 最小催行人数：6 名
- 添乗員：なし。現地スタッフがお話します。
- 利用予定航空会社：日本航空(※燃油サーチャージ追加あり)、または、シンガポール航空(※燃油サーチャージ追加なし)。

【旅行代金に含まれるもの】

- 研修日程に明示したエコノミークラスの航空運賃 ● ロンドンヒースロー空港～滞在先間の往復送迎費 ● 研修日程に明示した授業料 ● 教材費 ● 大学寮(1 人部屋・自炊)滞在費用 ● シンガポール航空利用日程の燃油サーチャージ ● 24 時間日本語ホットライン登録料

【旅行代金に含まれないもの】

- 上記以外の全ての費用。その一部を例示します。
- 羽田空港施設使用料(2,950円/3,180円) ● 国際観光旅客税(1,000円)
 - 海外空港諸税(4/1 現在の目安：27,300円) ● 日本航空利用日程の燃油サーチャージ & 航空保険料(4/1 現在の目安：67,100円)
 - ※ 上記は研修代金と一緒に支払い下さい。
 - 超過手荷物料金 ● 渡航諸手続費用 ● 毎日の食費 ● 現地滞在中の交通費 ● オプションで参加する有料の課外活動費用 ● 海外旅行保険費用 ● 現地での個人的な出費

Oxford 大学寮 個室・共同キッチン

Oxford 大学関連の建物が多く集まる北オックスフォードにあります。市の中心部へも徒歩圏内。生活も観光も便利なロケーションです！



**Oxford の伝統校 Kings
英語もアクティビティもしっかり!**



**創立 60 年以上の伝統校
Oxford のど真ん中に立地**



イギリスとアメリカ 5 都市に学校を運営するキングスグループ。その中で最も古くから開校しているのがオックスフォード校。学生数 100 ~ 200 名の規模で、様々な国籍の学生と勉強します。オックスフォード市内に 3 つの校舎があり、英語コースは市中心部にある St. Michael's キャンパスにて開講しています。基本の一般英語で週 20 レッスン (週 15 時間)、さらに午後のクラスを追加した週 28 レッスン (週 21 時間) の集中英語も受講できます。1 クラスは 14 名以下。

**豊富なアクティビティが人気
週 2 回は無料参加のものも**



放課後には、スポーツ、ゲーム、会話クラブ、イベントなど、ほぼ毎日様々なアクティビティが企画されており、週 2 回は無料で参加できる活動が用意されています。土日はフリー。ロンドンやオックスフォード郊外の見どころの観光を楽しみましょう。

体験レポート!

アクティビティを満喫!
町全体が文化遺産のような Oxford

学生最後の夏をとてても有意義に過ごすことができ、最高の思い出を作ることができました。アクティビティではクリームティータイムやパンティングなどに参加しましたが、一番印象に残っているのはアウトドアアクティビティでした。トマホーク投げやエアリアルトレックなど、普段日本で生活しては経験することのないであろう体験がたくさんでき、楽しかったです。アクティビティに参加しない日は、カフェやレストランで食事してみたり、近くの美術館を訪れてみたりしました。オックスフォードは町全体が文化遺産のようで、街を歩くだけで学校では得られない学びを多く得ることができました。(2022 年 8 月参加 K.N. さん)

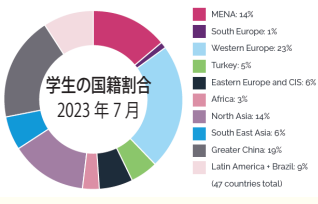

■一般英語 / 集中英語の時間割と授業内容の例 ※夏季の一般英語コースは授業開始が 11 時開始になる場合があります。

Class Time	Mon	Tue	Weds	Thurs	Fri	
集中英語コース 一般英語コース	09:00-10:30 Lesson 1 & 2	Progress test including listening and writing Individual and group feedback on test	Grammar Using 'will' and 'shall' in polite requests Pronunciation Open and closed questions (intonation) Professional skills Interviews.	Vocabulary Common idioms and phrasal verbs used to describe behaviour Reading, listening and writing Giving tips on how to behave in different situations	Listening Understanding how technology works Functional language Giving instructions Task-based learning (leadership and team work) Building a bridge	Grammar review 'Will', 'shall' and relative clauses Video Ted Talk: How to lead a conversation between people who disagree Discussion Beyond right and wrong?
	10:30-11:00	Break	Break	Break	Break	Break
	11:00-12:30 Lesson 3 & 4	Vocabulary Social behavior: Talking about norms and customs Discussion Understanding cultural differences	Video Phone addiction. Role-play Asking for and offering help Study skills Making effective notes	Real English People in the newspapers today Grammar Defining relative clauses Vocabulary Adjectives of character	Writing An email describing a new invention. Presentations A future without cars.	Vocabulary Diplomatic language Professional skills Giving and receiving feedback Discussion — Beyond right and wrong?
	12:30-13:30	Lunch	Lunch	Lunch	Lunch	
	13:30-15:00 Lesson 5 & 6	Special Interest Group (SIG) lesson	Special Interest Group (SIG) lesson	Special Interest Group (SIG) lesson	FreeTime	

Special Interest Group
Fluency and Experience : Pronunciation, Vocabulary development, Conversation Skills, Group Discussion, Elementary Skills, British Culture and History etc.
Professional Success : Business Fluency, English for Work, Marketing and Digital Media, Legal English
Exam Success : Cambridge English (CPE/CAE/FCE), IELTS Preparation, TOEFL Preparation
University Success: Masters Preparation, Academic Reading and Writing, Pre-IELTS, Reading and Writing,

英語学校で研修 & Oxford 大学の寮に滞在

OX-3 CIE Oxford

オックスフォード中心部

大きな家族のような、小さな学校
教員・スタッフのサポート充実



国際クラスの英語レッスン
週 25 時間のインテンシブ



市の中心部にある CIE-Oxford 校にて、1 日 5 時間 (週 25 時間) の集中英語コースを受講。学校はオックスフォード市の中心部にあり、オックスフォード大学のカレッジや歴史的な建造物も徒歩圏にあります。最大学生数 50 名とこじんまりとした環境で、教員やスタッフとの距離が近く、初めての留学という人におすすめの環境です。授業は事前のプレイメントテストにより分けられた、レベル別の国際クラスで学びます。1 クラスは最大 12 名 (平均 8 ~ 10 名)。午前中の 3 時間は、1 限目を文法と作文、2 限目はトピックをテーマにしたリスニングと会話、3 限目はより正確で流暢な表現の授業となります。さらに午後の授業を追加した集中コースの 4・5 限目は午前中に学んだ内容を発展させたディスカッション、プロジェクトなど、その日のテーマを深め、英語で考え表現をする授業を行います。

放課後は週 2 回の
無料アクティビティ!



▲今日は、Treasure Hunt で市内を探索!

授業が終了した夕方 4 時から週 2 回 (火、木曜日)、学校が企画するアクティビティに無料で参加できます。

- ・カレッジ、美術館、博物館見学
- ・ゴーストツアー
- ・ボードゲーム、クイズナイト
- ・インターナショナル Food Day
- ・映画クラブ etc.



小さな学校ならではの居心地の良さ
先生との対話で会話に自信!

CIE は小さな学校ですが、その分生徒一人ひとりに対してとても親切に対応してくれて、先生との距離がとっても近く感じられます。授業の後は、Simon 先生や Luca 先生と週に 3 日はバブで語り合いました。最初は英語の基礎もおぼつかないレベルでしたが、短期間でコミュニケーションに不自由なくらいになったのは、先生といっぱい語り合えたおかげだと思います。(2022 年参加 MATSUDA さん)



体験レポート!

Experiences



▲学校がフォトギャラリーに!

Immy 先生の今日の午後の授業テーマは「The Arts」。写真について学んだ生徒たちは町に出て各自の視点で写真撮影。作品が校内に飾られ、ギャラリーのように!



▲ Conversation café! !

今日はアフガニスタン出身のサドラティン君が、自分の人生を変えた出来事について語ってくれました。

集中英語コースの時間割例

時間	月	火	水	木	金	土日
9:00 - 10:00	英語レッスン 1 Functional English ※日常生活の中で必要とされる実用的な英語の基礎。会話、討論での意見表明の仕方、意図を伝える作文 etc.					週末はフリー ※各自のプランでお過ごしください。
10:15 - 12:30	英語レッスン 2 & 3 General English ※教材を仕様して、読む、書く、聴く、話すの 4 技能を学びます					
12:30 - 13:30	Lunch time					
13:30 - 15:45	英語レッスン 4 & 5 Topical English ※トピックベースの授業。午前中に学んだ英語を活用し、幅広いトピックを選び、ディスカッション、プロジェクトワーク、ビデオ制作等、英語を使ってさまざまな経験をします。					
15:45 -	週 2 回は無料アクティビティ					

■ Oxford 大学の寮 (自炊式) に滞在

Oxford 大学寮 個室・共同キッチン

Oxford 大学関連の建物が多く集まる北オックスフォードにあります。市の中心部へも徒歩圏内。生活も観光も便利なロケーションです!



もう一つの大学町 Cambridge

UK-1 Studio Cambridge ケンブリッジ中心部



もう一つの大学町、ケンブリッジ 学びも遊びもバランス良く体験しよう！

1954年創立。ケンブリッジの老舗校 ケム川の河畔の静かな大学町で学ぶ

ケンブリッジでも長い歴史を誇る英語学校のひとつ。駅から徒歩数分の場所にある校舎は、19世紀に建てられた4階建ての建物で、100年以上の歴史があります。学生は毎年約65ヶ国から集まり、学生数はおおよそ100～200名前後、さまざまな背景の友達を作りながら学ぶのにちょうど良い規模と言えます。

語学習と同時に、楽しみながら文化に触れ英語で交流する機会を重視し、放課後のアクティビティでは、カレッジ巡り、ローカルのサッカー観戦、クラブ、ゲーム、「Studio Missions」etc. 週2回計画しています。アクティビティにより、無料のものや実費がかかるものがあります。

また、週末は、地元のツアー会社が企画する英国内の観光地を訪問するバス旅行を紹介。目的に合わせてケンブリッジ以外の地域を訪問することもできます。また、徒歩6分の鉄道駅からロンドン行きの電車が15分おきに出ており、所要時間は約50分。各自で日帰りロンドン観光を楽しむことができます。

滞在方法は市内の一般家庭でホームステイ（1人部屋、2食付）が基本。その他、市内の民間レジデンス（1人部屋、自炊）のオプションもあります。



週28レッスンの集中英語コース 午後は学んだ英語を発展させる選択科目

授業はブレイスメントテストによって、レベル別にクラス編成が行われます。午前中の授業（週20レッスン）は、英語の基礎力をつける授業で、読む・書く・聴く・話すの4つのスキルを伸ばすことに重点が置かれます。さらに午後のレッスン（週8レッスン）は、短期間に英語の応用力を伸ばすための選択授業を行います。選択科目は初級～中級者、中級～上級者の2つのグループに別れて用意されています。

以下は選択科目の例となります。

- | | |
|---|--|
| <p>< Level 1～3 ></p> <ul style="list-style-type: none"> • Living with a host family • Shopping • Going out • Ordering meals • Buying tickets • Filling in forms • Etiquette and customs • Everyday idioms • Cambridge life • London and the Royals • Regional Britain • Famous Britons • Seasonal celebrations | <p>< Level 4～6 ></p> <ul style="list-style-type: none"> • International communication • Etiquette and customs • Regional Britain • Idiomatic English • Pronunciation varieties • Sport and leisure • British history • Cambridge life • Seasonal celebrations • London and the Royals • Current affairs |
|---|--|

■時間割サンプル ※時期、レベルにより変更になる場合があります。

時間	月	火	水	木	金
9:30-11:00	総合英語				
11:00-11:30	休憩				
11:30-13:00	総合英語				
12:45-13:45	昼食				
13:45-15:15	選択授業				自由
15:15-	自由時間、課外活動				自由

■出発日・帰国日・旅行日程

出発日	帰国日	
	23日間(研修3週間)	30日間(研修4週間)
A 8月3日(土) ▶	8月25日(日)	---
B 8月17日(土) ▶	9月8日(日)	9月15日(日)
C 8月24日(土) ▶	9月15日(日)	---

旅行日程		
日次	日本航空利用(23日間)	シンガポール航空利用(23・30日間)
1	夜:羽田空港へ集合	夜:羽田発、空路、途中シンガポール乗継にてロンドンへ。<機中泊>
2	深夜:羽田発、直行便にてロンドンへ。 朝:ロンドン着。出迎えを受け、送迎車にて滞在先へ。<ホームステイ滞在>	午後:ロンドン着、出迎えを受け送迎車にて滞在先へ。 <ホームステイ滞在>
3	【英語研修】 ・初日はオリエンテーションとクラス分けテスト ※事前にオンラインにてレベルチェックテストを実施の場合もあり。 ・授業は月～金曜日 ・週28レッスン(=21時間、1レッスン45分)の集中コース ・土日はフリー。各自のプランでお過ごしください。 <ホームステイ滞在>	
22(29)	朝:送迎車にてヒースロー空港へ。 午前:ロンドン発、空路、直行便にて東京へ。<機中泊>	朝:送迎車にてヒースロー空港へ。 午前:ロンドン発、空路、途中シンガポール乗継にて東京へ。<機中泊>
23(30)	朝:羽田着	夕刻:成田着

■旅行代金

旅行期間	23日間(研修3週間)	30日間(研修4週間)
利用航空会社	日本航空	シンガポール航空
	燃油込み	燃油込み
UK-1 Studio Cambridge 集中英語(週28レッスン=21時間)	A 748,000円 B 758,000円 C 748,000円	A 708,000円 B 699,000円 C 699,000円
レジデンス滞在(1人部屋・自炊)追加料金	120,000円	160,000円

- 最小催行人数:6名
- 添乗員:なし。現地スタッフがお世話します。
- 利用予定航空会社:日本航空(※燃油サーチャージ追加あり)、または、シンガポール航空(※燃油サーチャージ追加なし)。

【旅行代金に含まれるもの】
 ●研修日程に明示したエコノミークラスの航空運賃 ●ロンドンヒースロー空港～滞在先の往復送迎費 ●研修日程に明示した授業料 ●教材費 ●ホームステイ(1人部屋・朝夕食)滞在費用、またはレジデンス(1人部屋・自炊)滞在費 ●シンガポール航空利用日程の燃油サーチャージ ●24時間日本語ホットライン登録料

【旅行代金に含まれないもの】
 上記以外の全ての費用。その一部を例示します。
 ●羽田空港施設使用料(2,950円/3,180円) ●国際観光旅客税(1,000円)
 ●海外空港諸税(4/1現在の目安:27,300円) ●日本航空利用日程の燃油サーチャージ & 航空保険料(4/1現在の目安:67,100円)
 ※上記は研修代金と一緒に支払い下さい。
 ●超過手荷物料金 ●渡航諸手続費用 ●毎日の昼食代(レジデンス滞中は全食事代) ●現地滞在中の交通費 ●オプションで参加する有料の課外活動費用 ●海外旅行保険費用 ●現地での個人的な出費

学生に人気の食堂 ランチや軽食も



教育評価の高い優良校で英語を学ぶ

Bristol Brighton



ELC Bristol

教え上手な教師、モチベーションの高い仲間
そんな環境で、英語力アップを目指してみよう！



教育評価の5つ星校で学ぶ
英語教育のプロも認める実力校

イギリスの政府機関ブリティッシュカウンシルは、英語コースを実施する学校・カレッジ・大学に対して品質管理のための認可制度を設けています。経験を積んだ審査官が定期的に訪問し、運営・教育・教師・設備・宿泊などのさまざまな面から監査をし、学校毎に細やかな評価を与えています。英語教育情報誌 EL Gazette は全英約 350 校の認定校の中からブリティッシュカウンシルによる評価のトップ 10%の学校に対して「Centre of Excellence」の名称を与え、学校評価の目安の一つとしています。ここでご紹介する2校は評価項目の全てで Strength を獲得し全英トップにランキングされている「Centre of Excellence」です。

2023年 British Council 監査でトップ評価の6校

※ EL Gazette 誌 2023年11月号による

PERFECT SCORES	Score	Institution
10.00	10.00	ELC Bristol
10.00	10.00	English Language Centre, Brighton
10.00	10.00	London School of English
10.00	10.00	LSI Portsmouth
10.00	10.00	Summer Boarding Courses, Shipley
10.00	10.00	Wimbledon School of English



ロンドンから一歩踏み出して
魅力的な地方都市に滞在

<プリストル：バンクシーを生んだ町>
プリストルはイングランド西部の港湾都市として繁栄を続ける商業都市です。人口は約 46 万人、プリストル大学を擁する大学町でもあります。ローマ時代まで遡る豊かな歴史、若者文化の発信地、安定した経済基盤 etc. 「住みたい町」の上位にランキングされるのもうなずけます。最近では正体不明のアーティスト、バンクシーの出身地としても有名です。あなたも街角でバンクシーを探してみませんか？



学校がある Clifton 地区はプリストルの高級住宅エリアです。かつてエイボン川の渓谷の向こう側に行くのに不便を感じた人々が造った「Cliftonの吊り橋」は 1864 年に完成。160 年経った今でも 1 日 8000 台以上の車が通行する、現役の吊り橋です。その圧巻の景観は、絶対見逃しません！

<ブライトン：都会にも近いリゾート>
ロンドンから電車で 50 分、ブライトンは人口約 25 万人の海辺の町です。ロンドン子にとっては、週末に気軽に遊びにゆける、行楽地。のんびりとした海辺の雰囲気と、おしゃれな店やレストランが楽しめる都会の便利さがほどよく同居した過ごしやすさが魅力です。

■出発日・帰国日・旅行日程

出発日	帰国日	
	23 日間 (研修 3 週間)	30 日間 (研修 4 週間)
A 8月3日(土) ▶	8月25日(日)	---
B 8月17日(土) ▶	9月8日(日)	9月15日(日)
C 8月24日(土) ▶	9月15日(日)	---

旅行日程		
日次	日本航空利用 (23 日間)	シンガポール航空利用 (23・30 日間)
1	夜：羽田空港へ集合	夜：羽田発、空路、途中シンガポール乗継にてロンドンへ。 <機中泊>
2	深夜：羽田発、直行便にてロンドンへ。朝：ロンドン着。出迎えを受け、送迎車にて滞在先へ。 <ホームステイ/レジデンス滞在>	午後：ロンドン着、出迎えを受け送迎車にて滞在先へ。 <ホームステイ/レジデンス滞在>
3 21 (28)	【英語研修】 ・初日はオリエンテーションとクラス分けテスト ※事前オンラインテストの場合もあり。 ・ELC Bristol は週 21 時間、ELC Brighton は週 25/30 レッスン (=18.75/22.5 時間) ・授業は月～金曜日 ・土日、はフリー。各自のプランでお過ごしください。 ※ ELC Bristol 校は 8/26 (月) が祝日により休みとなり授業がありません <ホームステイ/レジデンス滞在>	
22 (29)	朝：送迎車にてヒースロー空港へ。午前：ロンドン発、空路、直行便にて東京へ。 <機中泊>	朝：送迎車にてヒースロー空港へ。午前：ロンドン発、空路、途中シンガポール乗継にて東京へ。 <機中泊>
23 (30)	朝：羽田着	夕刻：成田着

■旅行代金

旅行期間	23 日間 (研修 3 週間)		30 日間 (研修 4 週間)
利用航空会社	日本航空	シンガポール航空 燃油込み	シンガポール航空 燃油込み
UK-2 ELC Bristol 集中英語 (週 21 時間)	A 718,000 円 B 728,000 円 C 718,000 円	A 689,000 円 B 678,000 円 C 689,000 円	A ----- B 778,000 円 C -----
レジデンス滞在 (1 人部屋・自炊) 追加料金	12,000 円	12,000 円	16,000 円
UK-3 ELC Brighton 一般英語 (週 25 レッスン = 18.75 時間)	A 698,000 円 B 707,000 円 C 698,000 円	A 658,000 円 B 648,000 円 C 658,000 円	A ----- B 738,000 円 C -----
集中英語 (30 レッスン = 22.5 時間) 追加料金	44,000 円	44,000 円	59,000 円

- 最小催行人数：6 名
- 添乗員：なし。現地スタッフがお話しします。
- 利用予定航空会社：日本航空 (※燃油サーチャージ追加あり)、または、シンガポール航空 (※燃油サーチャージ追加なし)。

- 【旅行代金に含まれるもの】
- 研修日程に明示したエコノミークラスの航空運賃 ● ロンドンヒースロー空港～滞在先間の往復送迎費 ● 研修日程に明示した授業料 ● 教材費 ● ホームステイ (1 人部屋・朝夕食付) 滞在費用、またはレジデンス (1 人部屋・自炊) 滞在費 ● シンガポール航空利用日程の燃油サーチャージ ● 24 時間日本語ホットライン登録料
- 【旅行代金に含まれないもの】
- 上記以外の全ての費用。その一部を例示します。
- 羽田空港施設使用料 (2,950 円/3,180 円) ● 国際観光旅客税 (1,000 円)
 - 海外空港諸税 (4/1 現在の目安：27,300 円) ● 日本航空利用日程の燃油サーチャージ & 航空保険料 (4/1 現在の目安：67,100 円)
 - ※ 上記は研修代金と一緒に支払い下さい。
 - 超過手荷物料金 ● 渡航諸手続費用 ● 毎日の昼食代 (レジデンス滞在は朝夕夕食費) ● 現地滞在中の交通費 ● オプションで参加する有料の課外活動費用 ● 海外旅行保険費用 ● 現地での個人的な出費

◀ 「Winchestr のバンクシー」と呼ばれている Hendog のアートワークを、Bristol 市内で見発見！

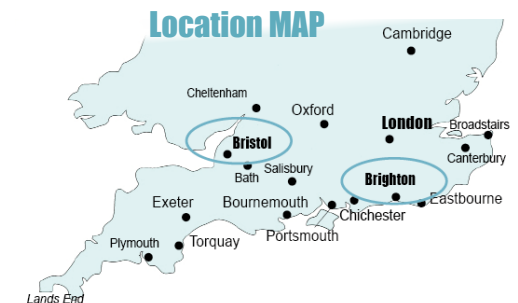

モチベーションの高い仲間と学ぶ！
多国籍の環境も魅力



体験レポート！

学習意欲の高い仲間たち

クラスは8-12人くらい。日本人もいましたが、皆学習意欲が高く、ほぼ英語で会話していました。ディスカッション中心の授業で、時々校外に出かけることもあり、授業はとても満足しました。(2022年8月参加 M.N.さん)

英語で話し続ける力が身に付いた

問題ひとつを解くにしても他の生徒とペアで解くところが日本と異なる点でした。歴史の偉人になりきって、他の偉人たちとディスカッションしながら1人ずつキックアウトさせていくゲームが一番おもしろかったです。英語をもっと話せるようになりたいと参加しましたが、プログラムを通して、英語で話し続ける能力が身についたように思います。(2022年8月参加 A.S.さん)

国際クラスの英語レッスン
週21時間のインテンシブ



ブリストルはエイボン川の河口に広がる歴史ある商業都市。大学町としても有名です。設立は1969年、以来50年以上にわたり、定評ある英語コースを提供し続けている学校です。学習意欲の高い学生のための学校でありたいという方針の下、しっかり学ぶ集中英語のみを開講。口コミやリピーターの学生が多く、年間を通して人気があります。モチベーションの高い学生が集まる環境は、基礎力はあるけれど、もう少し上の英語力を目指したいという人にオススメです。British Councilの監査評価をもとにした英語学校ランキングでは、いつも高評価のトップグループ常連校です。

■集中英語コース

1クラスの人数は平均10名、最大で14名です。授業は週21時間、その他に毎日30～45分の宿題が課せられます。文法や語彙などの基礎英語に加え、ロールプレイやディスカッション、週毎に設定されたテーマに関連したアクティビティなど、バラエティに富んだ内容です。

宿泊はホームステイまたは
学校レジデンス滞在！



▲学校レジデンス (早目にお申込みください！)

■滞在はホームステイまたは学生レジデンス
研修期間中の宿泊は、ホームステイ(個室、2食付)と学生レジデンス(個室、自炊)の2通りがあります。学校が所有するレジデンスは、生徒同士が共同生活をするシェアハウスタイプの宿泊。キッチン、シャワー、トイレなどは共同で利用、食事はキッチンにて自炊となります。

■学生の国籍割合 (2022)

様々な国の仲間と英語で繋がろう！

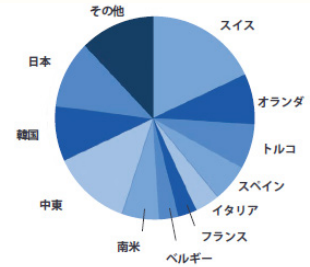

ロンドンまで電車で1時間
海辺の都会ブライトンで学ぼう！



体験レポート！

自分の意見を求められる授業

スタッフと教師の対応がとても親切で、また授業も自分のレベルにあっており、非常に良かったです。日本よりも圧倒的に自分の意見を述べる事を求められたのが、非常に新鮮でした。学校も清潔で、満足できる環境でした。何人かの生徒が授業によく遅刻してきていたのは気になりました。滞在先ではホストマザーもフラットメイトも親切で、気持ちの良い環境で過ごす事ができました。週末に出かけたおススメの場所は、ロンドン、ポーツマス、セブンスターズ(白亜の壁)などです。(2023年8月参加 M.M.さん)



創設60年伝統の実力校
環境の良いホープ地区に立地



学校は海を見下ろす環境の良い住宅地ホープ地区にあります。リージェンシー様式の瀟洒な校舎は、歴史的建築物にも指定されており一般の見学には入場料がかかります。学校は1962年の創設、60年の歴史がある老舗校です。収益はすべて教育への再投資することが義務付けられている非営利法人として運営されており、この地域の英語学校の中では中心的な存在です。充実した学びの環境、優秀な教師陣、ほぼ毎日行われるアクティビティなど、バランスの良いさも人気のポイントです。

■一般英語 / 集中英語

授業は1レッスン=45分。一般英語の授業は週25レッスン(=18.75時間)で、午前中の基礎英語に加えて午後(月～木)選択科目を1科目学びます。週30レッスン(=22.5時間)の集中コースでは午後(月～木)の選択授業を2科目とります。

宿泊はホームステイ
放課後の課外活動も充実



滞りは学校が手配するホームステイとなります。ホームステイ先では1人部屋と朝食が提供され、通学はバスや徒歩で平均約30～50分が目安です。

■集中英語(週30レッスン=22.5時間)の時間割例

時間	月	火	水	木	金
09:00-10:30	総合英語				
11:00-12:30	総合英語				
12:30-13:30	昼休み				
13:30-14:25	選択科目				フリー
14:35-15:30	選択科目				フリー
15:30-	アクティビティ、イベント etc.				

＜選択授業の例＞

Speaking, pronunciation & listening, Reading, writing and vocabulary, English for Work*, TOEIC preparation*, Academic English IELTS/EAP* (*印は中級～上級者対象)

授業以外の時間も、スタディセンターで各種の教材を利用した自習ができる他、教師から学習のアドバイスも得られます。

大都会ロンドン。環境重視で選ぶ！

Highgate Wimbledon



住みたいエリアで選ぶロンドン2校 ロンドン中心部へのアクセス良し！

やっぱりロンドン！
暮らす環境も外せない

ロンドンの中心部から地下鉄で20～30分圏内にある緑豊かな住宅地、北部のハイゲートと南部のウィンブルドン。暮らしの拠点は郊外で、でも都心へも気軽に足を延ばしたい方に、とっても便利なロケーションです。2つの学校はいずれも56～69年の実績を積んだ老舗の英語学校で、高い評価を得ているのも安心ポイント。学びに暮らしに、アクティブな夏休みを過ごしてみましょう！

ロンドンの北と南に位置する郊外の町
自然が豊かで治安の良い住宅エリア

<ハイゲート>

ロンドン北部の閑静な住宅街。おしゃれなカフェやパブ、趣のある建物が点在する優雅なエリアで、落ち着いて勉強できる環境が整っています。

<ウィンブルドン>

ロンドン南部に位置し、自然が豊かで治安の良いロンドンでも有数の高級住宅エリアです。ロンドン中心部へは地下鉄で約20分と交通の便の良さも魅力。テニスの聖地として知られ夏季は観光客で賑わいます。

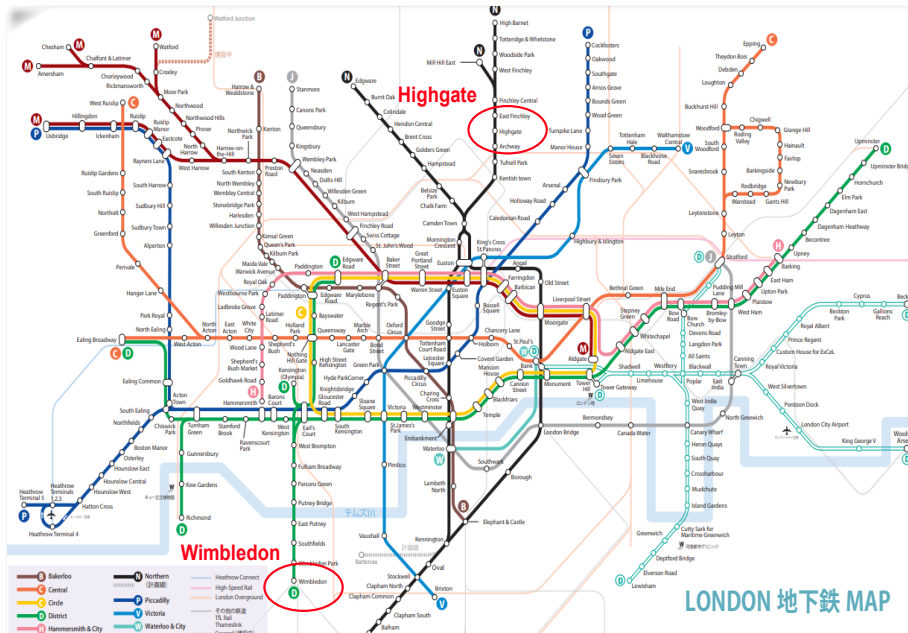

■出発日・帰国日・旅行日程

出発日	帰国日	
	23日間(研修3週間)	30日間(研修4週間)
A 8月3日(土)▶	8月25日(日)	---
B 8月17日(土)▶	9月8日(日)	9月15日(日)
C 8月24日(土)▶	9月15日(日)	---

旅行日程		
日次	日本航空利用(23日間)	シンガポール航空利用(23・30日間)
1	夜:羽田空港へ集合	夜:羽田発、空路、途中シンガポール乗継にてロンドンへ。<機中泊>
2	深夜:羽田発、直行便にてロンドンへ。 朝:ロンドン着、出迎えを受け、送迎車で滞在先へ。<ホームステイ滞在>	午後:ロンドン着、出迎えを受け送迎車で滞在先へ。<ホームステイ滞在>
3	【英語研修】 ・初日はオリエンテーションとクラス分けテスト ※事前にオンラインにてレベルチェックテストを実施の場合もあり。 ・授業は月～金曜日 ・週20/24レッスン(一般英語)～週28レッスン(集中英語) (28) ・土日、祝日(8/26)はフリー。各自のプランでお過ごしください。 <ホームステイ滞在>	
22(29)	朝:送迎車でヒースロー空港へ。 午前:ロンドン発、空路、直行便にて東京へ。<機中泊>	朝:送迎車でヒースロー空港へ。 午前:ロンドン発、空路、途中シンガポール乗継にて東京へ。<機中泊>
23(30)	朝:羽田着	夕刻:成田着

■旅行代金

旅行期間	23日間(研修3週間)		30日間(研修4週間)
利用航空会社	日本航空	シンガポール航空 燃油込み	シンガポール航空 燃油込み
UK-4 St Giles Highgate 一般英語・午前 (週20レッスン =16.6時間)	A 716,000円	A 668,000円	A -----
	B 724,000円	B 658,000円	B 748,000円
	C 716,000円	C 668,000円	C -----
集中英語(週28レッスン=23.3時間)追加料金	59,000円	59,000円	69,000円
UK-5 Wimbledon School of English 一般英語 (週24レッスン =20時間)	A 758,000円	A 707,000円	A -----
	B 768,000円	B 699,000円	B 836,000円
	C 758,000円	C 707,000円	C -----

■最小催行人数:6名

■添乗員:なし。現地スタッフがお世話します。

■利用予定航空会社:日本航空(※燃油サーチャージ追加あり)、または、シンガポール航空(※燃油サーチャージ追加なし)。

【旅行代金に含まれるもの】

●研修日程に明示したエコノミークラスの航空運賃 ●ロンドンヒースロー空港へ滞在先間の往復送迎費 ●研修日程に明示した授業料 ●WSEの教材費 ●ホームステイ(1人部屋・朝夕食付)滞在費用 ●シンガポール航空利用日程の燃油サーチャージ ●24時間日本語ホットライン登録料

【旅行代金に含まれないもの】

上記以外の全ての費用。その一部を例示します。
●羽田空港施設使用料(2,950円/3,180円) ●国際観光旅客税(1,000円)
●海外空港諸税(4/1現在の目安:27,300円) ●日本航空利用日程の燃油サーチャージ&航空保険料(4/1現在の目安:67,100円)
※上記は研修代金と一緒に支払い下さい。
●超過手荷物料金 ●渡航諸手数料 ●毎日の昼食代 ●現地滞在中の交通費 ●オプションで参加する有料の課外活動費用 ●海外旅行保険費用 ●現地での個人的な出費 ●St Giles Highgate 校は教材費(目安£30～55)

ロンドンの交通移動はコンタクトレス決済 オイスターカードまたはクレカを利用

ロンドンでの移動に欠かせない地下鉄(Tube)や2階建てバスに乗車するときに、便利でお得なのが交通ICカードのオイスターカード。乗車券を現金で買うより半額近い料金になったり、1日の上限に達すると以降は乗り放題になったりとお得が一杯。また、日本から持参するクレジットカードやデビットカードにコンタクトレス決済のマークがあれば、オイスターカードと同じように使えます。詳細は London Transport のHPを参照してください。



➔ <https://tfl.gov.uk/>

ロンドン中心部へ地下鉄ですぐ
都会の便利さと環境の良さが魅力



体験レポート!

ペア学習は他国の生徒と交流するきっかけに

学校の先生はとてもフレンドリーで優しく、話しやすかったです。わたしのクラスは人数が10人ほどで20~30歳がほとんど。ペア学習が多くて他国の生徒と交流するきっかけをたくさん作ってくれていたと思います。時々先生が気分転換にとゲームをさせてくれたりし、その時間がとても楽しかったです。(2023年8月参加 A.T.さん)

金曜日の夜は学校のアクティビティで「パブナイト」

学校は建物がとても素敵で、とても過ごしやすい場所でした。授業は人数が小規模なので、1人だけ置いていかれるということがなく、内容もゲームなどを混ぜてくれることで楽しみながら学習できました。金曜日の夜に行われていたパブナイトがとても楽しかったです。パブに行ってみたくてもどこがいいのかわからなかったのですが、学校のアクティビティに含まれていて、先生もいるという安心感もよかったです。(2023年8月参加 F.H.さん)

緑の庭園がある静かな環境
都心へのアクセスも便利



■ロンドン北部の閑静なエリア

St.Gilesは1955年の創立。イギリスとカナダの6都市で学校を展開しており、1955年の創立以来着実な運営で成果をあげている英語学校として定評があります。ロンドンにはロンドン中心部のセントラル校とハイゲート校の2校があり、ハイゲート校は、ロンドン北部の環境の良い住宅地に校舎を構える中規模校です。緑と花々の織りなす美しい英国式庭園に囲まれた校舎には、電子ホワイトボードを備えた教室、コンピュータが利用できる自習室など設備が揃い、学習環境が整っています。最寄りのハイゲート駅までは徒歩6分程、そこからロンドン中心部へは地下鉄で約20分の距離。落ち着いた環境で学びながら、都会の便利さも兼ね備えた学校といえます。

授業は時間数に応じて二通り
放課後のアクティビティも充実



■一般英語(午前)または集中英語

プログラムは午前中の一般英語と、月~木曜日の午後クラスを追加する集中英語コースの二通り。一般英語は週20レッスン(1レッスン=50分間)で、月~金曜日の9時~13時まで、集中英語は午後1月~木の毎日2レッスンを追加し、週28レッスンで行います。1クラスの人数は最大12名の少人数で行います。午後は学校のアクティビティに参加したり、自由にロンドン市内を観光することができます。

※教材費 £30 ~ £55 は現地払い

■集中英語(週28レッスン=23.3時間)の時間割例

時間	月	火	水	木	金
09:00-09:50	英語授業(語彙、発音、読解等)				
10:00-10:50	英語授業(文法、リスニング、スピーキング等)				
11:10-12:00	英語授業(文法、作文、スピーキング等)				
12:10-13:00	英語授業(リスニング&スピーキング、発音等)				
13:00-13:45	昼休み				
13:45-14:35	英語授業(実践英語等)				
14:45-15:35	英語授業(実践英語、発音等)				フリー
15:35-	自由時間、課外活動等				

環境抜群のウィンブルドン
都心へ地下鉄で20分、英語も観光も!



創立55年以上の伝統校
英語教育の評価もトップクラス



学校の中庭で

■全英の英語講座でトップクラスの評価

学校は創立から55年。2010年にブリティッシュカウンシルから最高評価を獲得以来、毎年高評価校にランクインする人気校で、直近の監査ではパーフェクトも達成。英語教育情報誌 Language Gazette がロンドンの英語学校を対象に実施した費用対効果調査では、Best Buy 校にも選ばれています。学校のあるウィンブルドンはテニスのウィンブルドン選手権でも知られる郊外の住宅地。ロンドン中心部からは地下鉄で25分程、緑の多い落ち着いた環境で学習と生活ができるのもおすすめのポイントです。

■一般英語(週24レッスン=20時間)の時間割例

時間	月	火	水	木	金
09:15-10:55	英語授業				
11:15-12:55	英語授業				
12:55-13:55	昼休み				
13:55-14:45	英語授業	自由時間 課外活動	英語授業	自由活動 課外活動	自由活動 課外活動
14:55-15:45	英語授業		英語授業		
宿題	毎日: 1~2時間の宿題				

週20時間の一般英語
午前&午後、バランス良く学ぶ



■一般英語

週24レッスン(=20時間)の一般英語は午前中20レッスンと午後4レッスンの組合せで、午後は英語レベルによって授業の時間帯が異なります。コミュニケーション能力の向上に最力を入れており、毎日の宿題、毎週の進度テスト、毎月のチュートリアル指導など、きめ細かいフォローを実施しています。週3日は午後が自由時間となり、自習をしたり、学校の課外活動に参加したり、友達とロンドン市内を巡ったりと有効に時間を使えます。放課後にはバドミントンやサッカーなどのスポーツ、映画鑑賞や博物館訪問などの文化的な課外活動がほぼ毎日計画されています。その他、格安で見れるミュージカルツアーなどロンドンならではの楽しみも満載です!

■毎日実施のアクティビティ

学校が企画する日替わりのアクティビティや週末の日帰り旅行など、勉強以外の活動も盛んです。

MONDAY	TUESDAY	WEDNESDAY	THURSDAY	FRIDAY	WEEKEND*
Welcome event	Karaoke	National Portrait Gallery	Golf driving range	GREENWICH BY BOAT	ROBBER COPS AND THE GREAT ESCAPE
Movie night	Market	West End	Movie night	Movie night	ESCAPE ROOM AND BOMB DISARM
					ESCAPE ROOM AND BOMB DISARM
					ESCAPE ROOM AND BOMB DISARM
					ESCAPE ROOM AND BOMB DISARM

イギリストップの評価を牽引
WSE 校長 Fiona Dunlop

10年に渡りイギリス英語学校のトップ評価を受けているWSE校。そのクオリティを牽引しているのは校長のFiona先生です。1989年エジプトで教師としてのキャリアをスタートさせ、以来30年以上英語教育に携わっています。2001年にWSE校の教務リーダーとして着任、現在は校長の職にあります。口癖は、「私はこの仕事が大好き!」WSE校の居心地の良い雰囲気やフレンドリーなスタッフのチームワークは、Fiona先生の人柄によるところが大きいのもかもしれません。

ここにこの人



南イングランド・海辺のリゾート

Bournemouth Southbourne



海辺のリゾート「ボーンマス」でのんびり キャンパス型 or アットホームな中規模校

ボーンマスの魅力 イギリス国内で人気の高いリゾート地

ボーンマスは、イングランド南部ドーセットの南海岸に位置する州内最大都市で、人口は約16.8万人。11 km続く美しい海岸が有名で、ロンドンから南へ車や電車で2時間ほどに位置する、大変素敵な街です。車で45分程ゆくと、世界遺産に登録されている美しい眺めのジュラシックコーストも楽しめる、イギリス国内では大変人気の高いリゾート地です。街の中心から車で約10分程の距離にあるボーンマス空港は、ヨーロッパからの便が多く発着している

ため、観光客だけでなく、英語を学ぶ多くのヨーロッパからの留学生が訪れています。そのため1970年代から、ボーンマスは国際色豊かで語学教育が盛んな街として知られています。日本では馴染みが薄いかもかもしれませんが、実はイギリスではロンドンに次いで人気のある留学都市でもあります（English UK調査）。また、過去には『イギリスで最も幸福な街』調査で1位に選ばれたこともあり、住み心地の良い街との定評があります。ボーンマス最大の産業は観光業。観光客と留学生で活気溢れる街全体に、海外からやってくる人への“Welcome”な気持ちを感じられます。



■出発日・帰国日・旅行日程

出発日	帰国日	
	23日間(研修3週間)	30日間(研修4週間)
A 8月3日(土)▶	8月25日(日)	---
B 8月17日(土)▶	9月8日(日)	9月15日(日)
C 8月24日(土)▶	9月15日(日)	---

旅行日程		
日次	日本航空利用(23日間)	シンガポール航空利用(23・30日間)
1	夜:羽田空港へ集合	夜:羽田発、空路、途中シンガポール乗継にてロンドンへ、<機中泊>
2	深夜:羽田発、直行便にてロンドンへ。朝:ロンドン着。出迎えを受け、送迎車で滞在先へ。<ホームステイ滞在>	午後:ロンドン着、出迎えを受け送迎車で滞在先へ。<ホームステイ滞在>
3 21 (28)	【英語研修】 ・初日はオリエンテーションとクラス分けテスト ※事前にオンラインにてレベルチェックテストを実施の場合もあり。 ・授業は月～金曜日 ・週15時間(一般英語)～週21/22.5時間(集中英語) ・土日、祝日(8/26)はフリー。各自のプランでお過ごしください。 <ホームステイ滞在>	
22 (29)	朝:送迎車でヒースロー空港へ。午前:ロンドン発、空路、直行便にて東京へ。<機中泊>	朝:送迎車でヒースロー空港へ。午前:ロンドン発、空路、途中シンガポール乗継にて東京へ。<機中泊>
23 (30)	朝:羽田着	夕刻:成田着

■旅行代金

旅行期間	23日間(研修3週間)		30日間(研修4週間)
利用航空会社	日本航空	シンガポール航空	シンガポール航空
WUK-6 Anglo Continental 一般英語 (週20レッスン =15時間)	A 698,000円 B 708,000円 C 698,000円	燃油込み A 628,000円 B 618,000円 C 628,000円	燃油込み A ----- B 698,000円 C -----
集中英語(週30の1/2=22.5時間)追加料金	58,000円	58,000円	74,000円
WUK-7 Southbourne School of English 一般英語 (週15時間)	A 698,000円 B 708,000円 C 698,000円	燃油込み A 628,000円 B 618,000円 C 628,000円	燃油込み A ----- B 738,000円 C -----
集中英語(週21時間)追加料金	26,000円	26,000円	36,000円

- 最小催行人数:6名
- 添乗員:なし。現地スタッフがお世話します。
- 利用予定航空会社:日本航空(※燃油サーチャージ追加あり)、または、シンガポール航空(※燃油サーチャージ追加なし)。

【旅行代金に含まれるもの】

- 研修日程に明示したエコノミークラスの航空運賃●ロンドンヒースロー空港～滞在先間の往復送迎費●研修日程に明示した授業料●教材費●ホームステイ(1人部屋・朝夕食付)滞在費用●Anglo Continental校のランチカード(£50分)●シンガポール航空利用日程の燃油サーチャージ●24時間日本語ホットライン登録料

【旅行代金に含まれないもの】

- 上記以外の全ての費用。その一部を例示します。
- 羽田空港施設使用料(2,950円/3,180円)●国際観光旅客税(1,000円)
 - 海外空港諸税(4/1現在の目安:27,300円)●日本航空利用日程の燃油サーチャージ&航空保険料(4/1現在の目安:67,100円)
 - ※上記は研修代金と一緒に支払い下さい。
 - 超過手荷物料金●渡航諸手続き費用●毎日の昼食代●現地滞在中の交通費●オプションで参加する有料の課外活動費用●海外旅行保険費用●現地での個人的な出費●

キャンパス型の大規模な英語学校？ あるいはアットホームな中規模校？

ボーンマスには数多くの英語学校があります。2024年の夏季研修では、2つのタイプの学校から選択をしていただけます。2校を比べて、自分に合った研修先を選んでください。一つはキャンパス型で設備充実の大規模校。日本人カウンセラーのサポートもあるの、何かと安心です。もう一つは、ボーンマスの少し郊外にある、アットホームな中規模校。ホームステイ先からの距離が近めで徒歩圏内が多いのが特徴。

設備充実のキャンパス型英語学校
多国籍の環境も魅力



校庭でおしゃべり

＜校内の充実設備＞



学生サービス



カフェテリア



Student Centre



レクチャールーム

最大収容人数 1200 名
教室数 70 の大規模校



アングロコンチネンタルは 1950 年に設立。ボーンマスでも最大規模のキャンパスを誇る国際色豊かな語学学校です。経験と実績を活かし、熟練された教師陣、スタッフが、安全で充実した留学のサポートを提供しています。教師陣も経験豊かで、質の高い授業を行っています。定評ある授業の質に、リピーターや口コミでやってくる学生も多い学校です。

アングロ・コンチネンタルの校舎は、ボーンマス駅まで徒歩 15 分、タウンセンターへは徒歩 20 分、ビーチへは徒歩 30 分ほどという、住宅地エリアに立地。校舎の前には様々な賞を受賞したことのある美しい庭があり、お天気の良い日には外のパーティオでランチを食べたり、芝生で日光浴をしたり・・・大きな敷地ならではのちょっとしたキャンパスライフが楽しめます。マルチメディアラーニングセンターには 16 台のコンピューターがあり、インターネットはもちろん、英語の学習プログラムを利用して自習をすることもできます。

一般英語 週 20 レッスンと
集中英語 週 30 レッスンから選択



■授業は時間数に応じて選択

あらゆる学習の基礎となる英語力を培います。

- ・1 週間 20 or 30 レッスン (1 レッスン=45 分)
- ・初心者から上級者まで全レベル対象
- ・1 クラス 15 名以下の国際クラス
- ・モニタリングと定期的な進捗チェック
- ・宿題と自習用課題

■滞在はホームステイ

研修期間中の宿泊は、ホームステイ (個室、2 食付) となります。ホストファミリーは、Anglo Continental に登録されたホストからブレイズメントされます。通学は徒歩、またはバス利用で、通学時間は平均 30 ~ 40 分。



徒歩圏内のホームステイ多数
リーズナブルに学べる学校！



私の好きな街！

Southbourne

ボーンマス郊外の住宅地

サウスボーンはボーンマスの郊外、クライストチャーチとの間にある海辺の地区です。世界遺産に登録されている美しい海岸線沿いに位置し、海の方にはホワイト島の絶景が臨めます。夏はビーチを楽しむ観光客で賑わい、High Street 沿いではおしゃれなカフェやレストランも楽しめます。

Bournemouth Pier

海風が吹く散歩道

ボーンマスのビーチの中央、海に突き出した棧橋は、ボーンマス観光で一番の人気スポットです。1856 年の建築後、幾度となく改築と補強が行われ、現在に至っています。棧橋のプロムナードの先には、劇場施設もありましたが、現在はアクティビティセンターとして、各種の体験施設が利用できます。

海辺の小さな町でのんびり
ボーンマス東部の住宅地の学校



ロンドンから列車で約 2 時間。海辺ののどかな町ボーンマスの東側に位置するサウスボーンは、環境の良い住宅地区です。1966 年の創立以来、学生が心地よく学習することをモットーに、親子 3 代にわたって受け継がれてきた学校です。家族経営の学校ならではの、面倒見の良さが人気です。

広々とした校舎には、電子白板とエアコン完備の教室、にぎやかにランチが楽しめるカフェテリア、緑の中庭など充実した設備が整っています。ヨーロッパ諸国を中心に世界各国からバラエティに富んだ国籍の学生が集まっています。

■滞在はホームステイ

研修期間中の宿泊は、ホームステイ (個室、2 食付) となります。ホストファミリーの多くが徒歩圏内にあるのも、嬉しいポイントです。

英語授業は 2 つから選択
一般英語と集中英語



英語コースは授業時間数に応じて一般英語 (週 15 時間) と集中英語 (週 21 時間) の 2 通りから選択できます。夏季 (6 ~ 8 月) と 9 月以降は時間割が以下の通り変更になります。

■集中英語 (週 21 時間) の時間割例 ※6月~8月のスケジュール

時間	月	火	水	木	金
08:45-09:45					
10:00-11:00					
11:15-12:15					
12:30-13:45/30					
自習、アクティビティ等					

■集中英語 (週 21 時間) の時間割例 ※9月以降のスケジュール

時間	月	火	水	木	金
09:15-10:15					
10:30-11:30					
11:45-12:45					
12:45-13:30					
昼食					
13:45-14:30					
14:45-15:30					
自習、アクティビティ等					フリー

長期留学を見ずえて IELTS スコアアップ!

Portsmouth



英語力強化を目指すならここ。集中英語と IELTS 対策 英語教育の評価で英国トップクラスの評価校!



ソレント海峡を望む アイランドシティ、ポーツマス

ポーツマスはソレント海峡に面して突き出したポートシー島に位置しています。ポートシー島は英国本土の半島のように見えますが、実は小川で隔てられ、ポーツマスはイギリス唯一の「アイランド・シティ」となっています。ロンドンからは列車で1時間30分。ポーツマス大学をはじめ教育機関で学ぶ学生も多く、人口20万人のうち学生人口は2万人です。町には若者の活気が溢れ、エンターテインメントセンターや文化・スポーツ施設、アウトレットモールなども充実しています。地方都市でありながら、都会的な楽しみの機会も多い、バランスのとれた町といえます。また、ヴィクトリア朝を代表する国民的な小説家チャールズ・ディケンズはポーツマスの出身。ミュージアムとして保存されている生家は、LSIから徒歩で訪れることができます。



ポーツマス大学の オフィシャル英語センター

研修を実施するのは市内にある私立の英語学校 LSI Portsmouth。ポーツマス大学のオフィシャル英語センターとして、大学進学をサポートする英語コースを実施している他、世界的な英語教育機関 International House のメンバーでもあります。集中英語コース、IELTS コースなどの他、ポーツマス大学へ進学できる準備コースなど、アカデミック英語を中心に指導しています。プログラムは、英語の基本スキルを幅広く学ぶ集中英語コースと、IELTS 試験対策コース（英語レベル B1 ~、4 週間受講）の2つから選択します。LSI は IELTS の公式テストセンターでもあるので、希望者は研修期間中に現地で受験することも可能です。レッスン数は週 22.5 時間のインテンシブ授業、1 クラス 12 名以下（平均 10 名）の少人数クラス編成など、英語力をしっかり身につけたい方にむいています。また、LSI は、定期的に行われるブリティッシュカウンシルの監査で、高評価をマークしていま

■ 出発日・帰国日・旅行日程

出発日	帰国日	
	23 日間 (研修 3 週間)	30 日間 (研修 4 週間)
A 8月3日(土) ▶	8月25日(日)	---
B 8月17日(土) ▶	9月8日(日)	9月15日(日)
C 8月24日(土) ▶	9月15日(日)	---

旅行日程		
日次	日本航空利用 (23 日間)	シンガポール航空利用 (23・30 日間)
1	夜: 羽田空港へ集合	夜: 羽田発、空路、途中シンガポール乗継にてロンドンへ。 <機中泊>
2	深夜: 羽田発、直行便にてロンドンへ。朝: ロンドン着。出迎えを受け、送迎車にて滞在先へ。 <ホームステイ滞在>	午後: ロンドン着、出迎えを受け送迎車にて滞在先へ。 <ホームステイ滞在>
3 21 (28)	【英語研修】 ・初日はオリエンテーションとクラス分けテスト ※事前にオンラインにてレベルチェックテストを実施の場合もあり。 ・授業は月~金曜日 ・週 22.5 時間の集中英語、または IELTS 対策 (中級以上、30 日間のみ) ・土日、祝日 (8/26) はフリー。各自のプランでお過ごしください。 <ホームステイ滞在>	
22 (29)	朝: 送迎車にてヒースロー空港へ。午前: ロンドン発、空路、直行便にて東京へ。 <機中泊>	朝: 送迎車にてヒースロー空港へ。午前: ロンドン発、空路、途中シンガポール乗継にて東京へ。 <機中泊>
23 (30)	朝: 羽田着	夕刻: 成田着

■ 旅行代金

旅行期間	23 日間 (研修 3 週間)		30 日間 (研修 4 週間)
利用航空会社	日本航空	シンガポール航空 燃油込み	シンガポール航空 燃油込み
UK-8 LSI Portsmouth 集中英語 (週 22.5 時間)	A 698,000 円	A 638,000 円	A -----
	B 708,000 円	B 628,000 円	B 728,000 円
	C 698,000 円	C 638,000 円	C -----
IELTS 試験対策 (週 22.5 時間) ※中級以上対象	-----	-----	追加料金なし

- 最小催行人数: 6 名
- 添乗員: なし。現地スタッフがお話しします。
- 利用予定航空会社: 日本航空 (※燃油サーチャージ追加あり)、または、シンガポール航空 (※燃油サーチャージ追加なし)。

【旅行代金に含まれるもの】

- 研修日程に明示したエコノミークラスの航空運賃 ● ロンドンヒースロー空港~滞在先間の往復送迎費 ● 研修日程に明示した授業料 ● 教材費 ● ホームステイ (1 人部屋・朝夕食付) 滞在費用 ● シンガポール航空利用日程の燃油サーチャージ ● 24 時間日本語ホットライン登録料

【旅行代金に含まれないもの】

- 上記以外の全ての費用。その一部を例示します。
- 羽田空港施設使用料 (2,950 円/3,180 円) ● 国際観光旅客税 (1,000 円)
 - 海外空港諸税 (4/1 現在の目安: 27,300 円) ● 日本航空利用日程の燃油サーチャージ & 航空保険料 (4/1 現在の目安: 67,100 円)
 - ※ 上記は研修代金と一緒に支払ってください。
 - 超過手荷物料金 ● 渡航諸手続き費用 ● 毎日の昼食代 ● 現地滞在中の交通費 ● オプションで参加する有料の課外活動費用 ● 海外旅行保険費用 ● 現地での個人的な出費 ●

す。これは英語学校から大学まで、英語教育を行っている 350 以上のブリティッシュカウンシル認可校を対象に審査するもので、LSI は 2023 年度の優秀校として、トップ 6 校の一つとして満点の評価を得ています。教育の質は見えずらいものですが、まさに「プロが選んだ優良校」。短期間でもじっくり英語を鍛えたい...という方にぴったりの学校といえます。

■ 2023 年 British Council 監査でトップ評価の 6 校

Score	Institution	※ EL Gazette 2023 年 11 月号による
10.00	ELC Bristol	
10.00	English Language Centre, Brighton	
10.00	London School of English	
10.00	LSI Portsmouth	
10.00	Shiplay Boarding Courses, Shiplay	
10.00	Wimbledon School of English	

集中英語コース

会話力強化がポイント
4つのスキルをバランスよく学ぶ



読み・書き・聴く・話すの4スキルを網羅し、さらにコミュニケーション力の強化に力点を置いた授業を行います。午前中は文法クラス、午後は会話とリスニングクラス。いずれのクラスでも、語彙の強化と発音指導を行います。学んだ英語を実際のシチュエーションで運用するトレーニングや、ペアワークなども頻繁に行います。英語の総合力を高めたい人、英語コミュニケーションの機会を増やしたい人に向いています。

■ Fact Check

- ・受講対象年齢 18才以上
- ・生徒の平均年齢 23才
- ・1クラスの人数 12名以下
- ・授業時間数 週 22.5時間(クラス授業)+セルフアクセス週 5-10時間

IELTS コース

効率の良いカリキュラムで学べる
IELTS 試験対策コース ※8/17 出発対象

IELTS 試験に必要なスキルを集中的に学び、効果的な英語運用能力を高めるコースです。LSIの講師陣はIELTS 指導に豊富な経験を持っており、IELTSの教材を執筆している教員もいます。また、南英地域のIELTS 試験センターにも指定されているため、学内で月2回、公式IELTS 試験が行われています。(※受験料は別途要) 授業以外に毎日課題が出される他、スピーキングも含めアカデミックな英語スキルを総合的に学びます。将来海外の大学への留学を考えている人に、お勧めのコースです。

■ Fact Check

- ・受講対象年齢 18才以上
- ・生徒の平均年齢 23才
- ・1クラスの人数 12名以下
- ・英語レベル B1以上
- ・授業時間数 週 22.5時間(クラス授業)+セルフアクセス週 5-10時間
- ・受講期間 4週間以上(8/17 出発日程のみ対象)

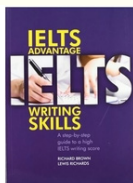

Lewis Richards 先生
「IELTS Advantage」「Build Up to IELTS」などを執筆

イギリスの生活文化を体験する
ホームステイ



研修期間中は、ポーツマス市内の一般家庭にてホームステイをします。家庭内では個室と、朝夕の食事が提供されます。同じ家庭に他の留学生が滞在している場合もあります。学校へは徒歩通学、またはバスの利用が一般的です。通学時間の目安は30~40分程です。

バラエティに富んだ課外活動
イギリスを楽しもう!



放課後や週末は勉強をひと休みして、学校の仲間と一緒にイギリスを楽しみましょう。ウィークデーは週替わりで様々な企画が用意されている他、週末には学校スタッフの引率で、日帰り旅行が手ごろな料金で参加できます。
※費用は実費で無料~£15。週末旅行は£20~65位が目安。

■課外活動 カレンダー

LSI PORTSMOUTH International House Portsmouth Social Programme							March 2024
Monday	Tuesday	Wednesday	Thursday	Friday	Saturday	Sunday	
				1	2	3	
				Portsmouth Natural History Museum View the natural history exhibits and visit the butterfly house! FREE!	Southampton Meet at Portsmouth and Southern Train Station. Price £25pp	Recommended Activity: Try Fish and Chips on the Pier	
4	5	6	7	8	9	10	
Welcome Party 3:45pm, meet in Reception Bring money for drinks/snacks	Salsa and Bachata The Gallery Bar - 8-11pm - all levels welcome - approx. £10 per person	Coffee Club Coffee, tea, biscuits and chats in the Student Lounge! 3:45-4:45pm FREE	Meal Out Join us for delicious food from 7:00pm. Location: TBC.	Dice Board Game Café Time TBC - approx £5 per person + money for drinks/snacks	Winchester Meet at Portsmouth and Southern Train Station. Approx £20pp	Recommended Activity: Visit the New Forest	
11	12	13	14	15	16	17	
Welcome Party 3:45pm, meet in Reception Bring money for drinks/snacks	Ping Pong Tournament 4:00pm - 2nd Floor Students Lounge - FREE	Smart Darts at the Guildhall Village Play interactive darts games with your pals at Guildhall Village! Price TBC.	Badminton 1 hour of gameplay from 8:30pm - Havellin Park Sports Centre - £5 per person	Crazy Golf Pirate-themed crazy golf outdoors. Only £5 per person!	Windsor Meet at Portsmouth and Southern Train Station. Approx £60pp	Recommended Activity: See the animals at Manor Farm	
18	19	20	21	22	23	24	
Welcome Party 3:45pm, meet in Reception Bring money for drinks/snacks	'Point n Sip' Night at The Alchemist Spring themed 'Tumble Bee' - 6:30pm - 8:30pm	Board Game Club Board games, coffee and biscuits in the Student Lounge! 3:45-4:45pm FREE	Bowling Bring money for drinks. Meet at the venue at 7:00pm - approx. £13pp	Spinnaker Tower Admire the stunning views from the Spinnaker Tower! Only £15pp	Oxford Meet at Portsmouth and Southern Train Station. Approx £65pp	Recommended Activity: Go to a Farmers Market	
25	26	27	28	29	30	31	
Welcome Party 3:45pm, meet in Reception Bring money for drinks/snacks	Easter Craft afternoon 4:00pm - 2nd Floor Students lounge - FREE	Easter Quiz Night at the Wedgewood Rooms 7:00pm - 11:00pm £3 per person - Min groups of 6	Karaoke Bring money for drinks. Meet at the venue at 8:30pm - FREE ENTRY!			HAPPY Easter	

体験レポ!

短期間で英語力を伸ばし
他国の友人を作るのに最適



■ 集中英語でしっかり学習できた

基本的に午前は文法、午後は会話だったが、どの時間も自分の意見を発言する機会があり、英語を話すことをためらわなくなったのが良かった。死刑や移民といった Controversial な問題について、自国の状況について話し合ったのが印象に残っている。最初の3週間は日本の大学の団体がきていたので通常より日本人の割合が多かったが、中東や欧州から本当に色々な国から来ていたので、他国の友達がたくさんできたのが良かったと思う。研修中は英語にどっぷり浸ることができ、自分の英語力向上にとって良かった。

放課後の課外活動や土曜日の旅行も、英語力を伸ばす上で良い機会になった。授業は質が高く素晴らしいものだったが、放課後の課外活動や土曜日の旅行も、英語力を伸ばす上で良い機会であった。短期間で英語力を伸ばすには、最高の場所だった。(2017年参加 R.T.さん)

■ 仲間と共にイギリス生活を満喫

最初の1週間はLSIで知り合った友達たちと、観光名所となっている Spinnaker Tower やおしゃれなカフェなど、ポーツマス市内を歩きまわった。週末には彼らとロンドンに行き、美術館を巡り、その後も彼らとほぼ毎日どこかしらに行っていた。ボードゲームカフェなど学校が開催してくれたイベントにも数多く参加し、英語ばかりの生活に慣れることができた。さまざまな国出身の人びとと友達になれ、それぞれの文化を知ることができたと思う。仲間たちとは今後も英語で連絡を取り合いたい。(2022年参加 K.K.さん)

出発までの Step

01 プログラムの質問

プログラムの内容をもっと知りたい！そんな時は UTS までご連絡ください。オンライン (ZOOM)、ご来社、お電話、E-mail など、ご都合に合わせてお気軽にご相談下さい。

プログラムの質問は
こちらから →



02 申込み手続き

大学生協の店舗にてお申込みいただけます。店舗にて申込書の記入、申込金のお支払いをしてください。



研修校の受入れ確定後、必要書類、出発までの準備に関する書類について、郵送でご案内をします。

03 渡航準備、出発

- 渡航準備のご案内をお送りします
 - ・パスポート取得
 - ・ビザ (査証) 取得 ※日本国籍は不要
 - ・旅行保険の加入
 - ・現地通貨、海外対応の携帯 SIM の準備
- 旅行代金の支払い
申込みいただいた生協店舗にてお支払いください。
- オリエンテーション
出発前のオリエンテーションを対面または ZOOM で行います。
- 出発
指定の空港カウンターに集合し、出発。

旅行条件 (要約)

〈募集型企画旅行〉本条件書はお申込みの際に別途お渡しする他、以下の QR コードからもご覧いただけます。

【1】募集型企画旅行契約

- この旅行は、株式会社ユーティエス (以下「当社」といいます) が企画・実施する旅行であり、この旅行に参加されるお客様は当社と募集型企画旅行契約 (以下「旅行契約」といいます) を締結することになります。
- 当社は、お客様が当社の定める旅行日程に従って運送、宿泊その他の旅行に関するサービスの提供を受けることができるように手配し、旅程を管理することを引き受けます。
- 旅行契約の内容は、パンフレット、本旅行条件書、申込書、出発前にお渡しする確定書面 (最終旅行日程表) 及び当社主催旅行契約約款によります。

【2】旅行の申込と旅行契約の締結

- 当社所定の申込書に記入の上、申込金を添えてお申し込みいただけます。申込金は旅行代金の一部として繰り入れられます。また、旅行契約は、当社が予約の承諾をし、申込書と申込金を受領したときに成立するものとします。
- 当社は、電話、郵便その他の通信手段による旅行契約の予約を受け付けることがあります。この場合、予約の時点では契約は成立しておらず、旅行者は、当社が予約の承諾の旨を通知した日の翌日から起算して3日以内に、当社に申込書と申込金を提出しなければなりません。期間内に申込金を提出しない場合は、当社は予約はなかったものとして取り扱います。

【3】旅行代金のお支払い

旅行代金は旅行出発日の前日から起算して、さかのぼって30日目にあたる日より前にお支払いいただけます。

【4】渡航手続き

旅行に要する旅券、査証、予防接種などの渡航手続きはお客様ご自身の責任とご負担で行っていただきます。

【5】旅行代金に含まれるもの

- 旅行日程に明示した航空、船舶、鉄道等利用交通機関の運賃
- 旅行日程に含まれる送迎車等の料金 (空港、駅と宿泊場所)。
- 旅行日程に明示した観光の料金。
- 旅行日程に明示した宿泊の料金及税金サービス料。
- 旅行日程に明示した食事料金。
- 航空機による手荷物の運搬料金。お一人様1個の手荷物で23Kg以内のものが原則ですが、方面・等級により異なります。手荷物の運送は当該運送機関が行い、当社が運送委託手続きを代行するものです。
- 添乗員付コースの場合の添乗員同行費用。
*上記の諸費用はお客様のご都合により、一部利用されなくても費用の払戻しはいたしません。

【6】旅行代金に含まれないもの

第5項に記載されたものの他は旅行代金に含まれません。その一部を例示します。

- 超過手荷物料金。
- クリーニング代、電報電話代、個人的に支払った心付、その他個人的性質の諸費用及びそれに伴う税サービス料。
- 渡航手続き関係諸費用 (旅券印紙代、査証料、予防接種料金、渡航手続き代行料金)。
- 運送機関が課す付加運賃・料金 (燃油サーチャージ)
- 日本国内の空港施設使用料、海外空港諸税
- 日本国内におけるご自宅～発着空港間の交通費、宿泊費。
- コースに明示された場合を除き、研修中に使用する教材費。
- 研修中に希望者に対して実施される課外活動や小旅行。

【7】旅行契約の解除・払戻し

お客様は、いつでも下記に定める取消料を当社に支払って旅行契約を解除することができます。ただし契約解除のお申し出は、当社の営業時間内にお受けします。

(別表1)

区分	取消料
旅行開始日がピーク時の旅行であって、旅行開始日の前日から起算してさかのぼって40日目にあたる日以降31日目にあたる日まで	旅行代金の10%
旅行開始日の前日から起算してさかのぼって30日目にあたる日以降3日目にあたる日まで	旅行代金の20%
旅行開始日の前々日以降旅行開始日まで	旅行代金の50%
旅行開始後の解除又は無連絡不参加の場合	旅行代金の100%

注:「ピーク時」とは、12月20日から1月7日間、4月27日から5月6日まで、及び7月20日から8月31日までをいいます。

【8】旅行代金の払いもどし

当社は、旅行契約が解除された場合において、お客様に対し払い戻すべき金額が生じたときは、旅行開始前の解除による払戻しにあつては解除の翌日から起算して7日以内に、減額又は旅行開始後の解除による払戻しにあつては契約書面に記載した旅行終了日の翌日から起算して30日以内にお客様に対し当該金額を払い戻します。

【9】当社の責任

- 当社は、募集型企画旅行契約の履行に当たって、当社又は当社が手配を代行させた者 (以下「手配代行者」という) が故意又は過失により旅行者に損害を与えたときは、その損害を賠償する責に任じます。ただし、損害発生の日から起算して2年以内に当社に対して通知があったときに限りります。
- お客様が以下に例示するような事由により、損害を被った場合は、当社は原則として本項1の責任を負いません。
ア 天災地変、戦乱、暴動又はこれらのために生じる旅行

- 日程の変更もしくは旅行の中止。
イ 運送、宿泊機関等のサービス提供の中止又はこれらのために生じる旅行日程の変更または旅行の中止。
ウ 官公署の命令、外国の出入国規制、伝染病による隔離またはこれらのために生じる旅行日程の変更、旅行の中止。
エ 自由行動中の事故。 才 食中毒 力 盗難
キ 運送機関の遅延、不通、スケジュール変更、経路変更など又はこれらによって生じる旅行日程の変更・目的滞り時間の短縮
- 手荷物について生じた本項1の損害については、本項1の規定にかかわらず、損害発生の日から起算して、21日以内に当社に対して通知があったときに限り、賠償いたします。ただし、損害額の如何にかかわらず当社が行う賠償額はお一人あたり最高15万円までといたします。

【10】お客様の責任

- お客様の故意、過失、法令、公序良俗に反する行為、もしくはお客様が当社の募集型企画旅行契約約款の規定を守らないことにより当社が損害を受けた場合は、当社は お客様から損害の賠償を申し受けず。
- お客様は、旅行開始後において、契約書面に記載された旅行サービスを円滑に受領するため、万が一契約書面と異なる旅行サービスが提供されたことと認識したときは、旅行地において速やかにその旨を添乗員、幹旋員、現地ガイド、当該旅行サービス提供機関又はお申込店に申し出 なければなりません。 【総合旅行業務取扱管理者: 永原 聡】

旅行業約款「募集型企画旅行」
条件書の全文は、こちらの QR
コードからご覧いただけます。



UTS 国際教育センター

〒150-0002 東京都渋谷区渋谷 2-12-15 長井記念館ビル 1F
TEL.03-6418-0711 email: uts-group@uts-japan.co.jp
<営業時間>平日 9.00 ~ 17.00 土日・祝日は休み