

新千歳発着

「心躍る」を
解き放つ **HIS**

amazing
THAILAND

Air
Asia
THAILAND

THAI

2024年 5月▶2024年10月

有効期限：2024年4月10日～2024年7月31日

【新千歳発着】 **PYX001-A**

パタヤ・バンコク4・5・6日間



139,800円～144,800円

旅行代金：パタヤ4日間/タイ・エアアジアX利用/サンビームホテル利用/大人お1人様(2・3名1室利用時) 旅行代金に燃油サーチャージは含まれております。(タイエアアジアX利用時はかかりません。)今後、航空会社の申請により燃油サーチャージの増減又は廃止又ははかからなくなった際も旅行代金の変更はございません。
※国内空港施設使用料等および海外空港諸税は別途必要です。

Tour Point

- 新千歳空港かららくらく直行便で行く！
- せっかくならもう1都市！よくばり2都市プランもご用意！
・パタヤリゾートorパタヤシティ&バンコク
- うれしい空港⇄ホテル間の往復送迎付！



ワット・アルン(イメージ)

パタヤの3つの魅力

ショッピング&観光&ビーチが
楽しめる！

バンコクから車で
約2時間！

ショッピング

お土産を買うならココ！

Terminal21

空港のターミナルをイメージしたショッピングモールで、東京、パリ、ロンドンなどをテーマに各都市のランドマークが再現されています。ショッピングだけでなく、レストランやフードコートも充実しており、ユニークなショッピングをお楽しみいただけます。



観光

まるでタイのサグラダ・ファミリア
サンクチュアリー・オブ・トゥルス

約40年前から施工が開始された、今だ完成していない建築物。釘などの金属が一切使用されておらず、すべて木材で作られており、精巧な彫刻を間近で見ることができます。



ビーチ

白い砂浜が美しい小島
ラン島

パタヤからスピードボードで約20分ほどで着く小さくて美しい島。美しい海とビーチを楽しむ他にパラセーリングなどのアクティビティを楽しむことができます。



※画像はすべてイメージです。

旅ナカ
サポート

HISの海外ツアーなら
方が一の時も
日本語対応で安心！

現地支店が24時間日本語サポート

HISでは現地の海外支店がご旅行を24時間サポートします。ご旅行中にお困りことがあれば、いつでも日本語で相談可能！安心してご旅行をお楽しみいただけます。

渡航情報まとめサイト

入国条件やホテル、交通機関、主要観光スポット・レストランなどの最新の営業状況、日本からのフライト情報など、これからの旅行の計画に役立つ情報が満載です。



パタヤリゾート

パタヤの海を眺めながらゆったり過ごす

メイソン MASON

ラグジュアリークラスホテル(注1)

※3名1室不可 ※20歳未満同士の宿泊不可
※キングサイズベッドのみ

パタヤビーチが目の前にあるラグジュアリーリゾート

全室プール付ヴィラが魅力の「MASON」。解放感あるロビーからは美しい夕日を眺めることができ、海が目の前にあるバーは雰囲気抜群です。ホテル名の「メイソン」は石を切った彫る職人「石工」に由来しており、地元「パタヤ」への関わりを大切にしているホテル。女子旅だけでなくカップルにもおすすめ。ロマンチックでプライベートな滞在空間を提供しています。ピストロバー、カフェバー、ビーチサイドバーとダイニングも充実しており、スカイプール、ホテルのプライベートビーチもあり、充実したホテルステイをお楽しみいただけます。

ホテルのイメージ動画はこちら▼

ホテルの詳細はこちら▼



ホテルロビー



スカイプール(イメージ)



ホテル外観

【客室】ガーデンプールヴィラ(注2)

緑に囲まれたプライベート空間が魅力的なお部屋。広々としたバスタブではバブルバスをお楽しみいただけます。



客室外観



客室一例



バスルーム(イメージ)

マッサージ



マッサージルーム(イメージ)

受賞歴もあるMASON自慢の、石を使用した「メイソンジラマッサージ」でリラックス
※別途追加料金がかかります。



(イメージ)

ホテル設備



ビーチサイドバー(イメージ)

ジムやスパ、バー、プールもある充実した設備でホテル滞在を満喫



ジム(イメージ)

ホテルからのおもてなし

- *毎日補充される無料のミニバー、ドライフルーツ、ナッツ(アルコール除く)
- *お部屋のエスプレッソコーヒーマシーンのご利用無料。エスプレッソカプセルは毎日補充
- *日替わりのモクテル(16:00~17:30)クロックアカフェ
- *ホテルのレクリエーションへ無料参加
- *2名様までプールの上で朝食「フローティングブレイクファスト」滞在中1回または2名様までの「アフタヌーンティーセット」滞在中1回



フローティングブレイクファスト(イメージ)

パタヤリゾート

ラグジュアリークラスホテル(注1)

※18歳未満同士の宿泊不可

インターコンチネンタル パタヤリゾート



客室一例



ホテルプール(イメージ)

ラン島とパタヤ湾を見渡す緑豊かな岬に建つラグジュアリーホテル

客室は全室バルコニー付き。3つのプールやタイ料理・西洋料理のレストランもありファミリーにおすすめのホテルです。ホテルからセントラルパタヤまで巡回シャトルバスが運行しているため、パタヤのショッピングエリアへも気軽にアクセスできます。

ホテルの詳細はこちら▶

パタヤシティ

デラックスクラスホテル(注1)

アヴァニ パタヤリゾート



客室一例



ホテルプール(イメージ)

パタヤ中心に位置し、市内にもビーチにも近いホテル

ロイヤルガーデン・プラザや人気のショッピングエリア、エンターテインメントエリアもすぐ近くです。リゾート内には、自慢のレストラン2軒、バー2軒のほか、ジャグジー付大プール、テニスコート、広々としたヘルスクラブ、スパがあります。

ホテルの詳細はこちら▶

パタヤシティ

スーパーイアクラスホテル(注1)

サンビームホテル

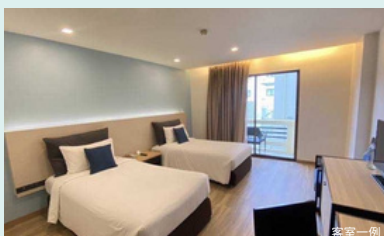

客室一例



ホテル外観

パタヤビーチロードまで徒歩約4分

ホテルにはレストランやフィットネスセンター、スイミングプールには子供用プールとジャグジーを完備しており、家族連れも安心です。

ホテルの詳細はこちら▶

バンコク：スクンビットエリア

デラックスクラスホテル(注1)

ソラリア西鉄ホテルバンコク

※3名1室不可
※幼児・子供の添い寝不可
※バスタブなしのお部屋

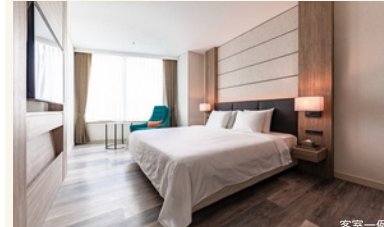

客室一例



ホテル外観

BTSアソーク駅直結、MRTスクンビット駅まで徒歩約3分
日系西鉄グループホテル。全室に温水洗浄便座が完備されており、日本語対応可能なため、初めてのバンコク旅でも安心です。

ホテルの詳細はこちら▶

新千歳発着フライトパターン

航空会社	往路	復路
フルサービスエアライン		
タイ国際航空	新千歳(10:00)発→ バンコク(15:00)着	バンコク(23:45~23:55)発→ 新千歳(翌8:20~8:30)着
格安航空会社 (LCC)		
タイ エアアジアX	新千歳(11:55~12:20)発→ バンコク(17:30~18:15)着	バンコク(01:20~02:05)発→ 新千歳(10:40~11:05)着

並び席アレンジプラン

追加料金：3,000円
(往復/お1人様あたり/大人・子供同額)

往復の日本発着国際線を「並び席」へアレンジ可能

※エコノミークラス利用のみ
(詳細は下記をご確認ください)

【並び席アレンジプランご利用条件】●並び席は当日、予定の機材で運航する場合に限りです。並び席の配列は指定できません。●同一日程、同時お申し込みのお客様で、当日、最終日程表の集合時間にお越しいただいた場合に限りです。●ご予約時に必ずお申し出ください。●片道のみのアレンジは承れません。●3名様以上の横並び・縦並び・通路を挟んだ並び席の組み合わせとなり、全員がお近くの席にならない場合があります。●幼児ベッド(バンネット)のご希望がある場合、並び席アレンジは承れません。

《旅行条件》■日本発着時利用航空会社：タイ エアアジアX(※機内預け荷物20kg/1個まで代金に含まれます。無料の機内食、飲み物、毛布、枕などのサービスは旅行代金に含まれません。)、タイ国際航空(※機内預け荷物30kg/1個まで代金に含まれます。)
■利用ホテル：旅行代金表参照 ■食事(機内食除く)：4日間:朝2、5日間:朝3、6日間:朝4 ■添乗員：同行しません。■最少催行人員：1名※但し、1人部屋利用時は別途追加料金が必要です。(相部屋不可) ■最大旅行日数：6日間 ■子供代金(ご帰国日に2~11歳の方、ベッドなし/食事あり)：大人代金より3,000円引き。(ただし大人2名様以上と同室同伴のお子様で、1室あたり最大2名様まで適用可)※ベッドをご利用になるお子様の割引設定はございません。■幼児代金(ご帰国日に2歳未満のお子様で航空機座席・ベッド・食事を利用しない場合)：30,000円 ※掲載のフライトスケジュールは2024年4月5日現在となります。※掲載商品の申し込み有効期限は2024年4月10日~2024年7月31日までの予約に適用となります。※航空機の座席数、ホテルの客室数には限りがございます。掲載商品は適用期間内でも満席に達し次第販売終了となります。(注1)当社では現地支店・現地手配会社からの報告や、お客様からのアンケート評価等を参考に、各都市のホテルを調査し独自の区分を作成、その区分を基準にホテルの選定をしています。(注2)キングサイズのベッドのみの販売となります。(注3)チェックイン・チェックアウトはお客様ご自身で行っていただきます。(※)ホテルや関連施設休業・航空会社の運休・減便に伴い、ツアーキャンセルとさせていただきます。予めご了承ください。

お申込み前のご案内とご注意(抜粋) ※別紙「お申込み前のご案内とご注意」を必ずお読みください。

<p>日本国籍の方のビザ(査証)について</p> <p>・タイ：日本国籍ビザ(査証)なし渡航条件：日本出発日(パスポートの有効期限6ヶ月以上かつ30日以内)の滞在可能 ※日本国籍以外の方は、上記とは異なります。ご自身にて自国及び渡航先の領事館、入国管理事務所等にお問い合わせのうえ、必要な手続きをお済ませください。</p>	<p>お買い物についてのご注意</p> <p>・お買い物に際しては、お客様ご自身の責任で購入して下さい。</p>	<p>空港諸税等について</p> <p>・旅行代金に空港諸税等は含まれておりません。空港諸税のうち、航空券発券時に徴収することを義務付けられているものは旅行代金と合わせて日本円でお支払い下さい。</p> <p>・空港諸税等の新設、又は税額の変更があった場合、徴収額が変更になる場合があります。但し為替レートの変動による過不足が生じた場合は後日清算致します。</p> <p>・上記日本円徴収額はIATA公示レートを参考に算出しております(10円未満切り上げ)。請求額をご旅行をお申し込みいただいた時点での換算となり、それ以降の為替変動による追加徴収、返金はいたしません。</p>
<p>現地安全情報・衛生情報</p> <p>・渡航先(国又は地域)によっては外務省安全情報など安全関係の情報が発表されている場合がありますので、外務省ホームページ(http://www.anzen.mofa.go.jp)などでご確認ください。</p> <p>・渡航先(国又は地域)の衛生状況は、厚生労働省「海外渡航者のための感染症情報」ホームページ http://www.forth.go.jp/ でご確認ください。</p>	<p>燃油サーチャージについて</p> <p>タイ エアアジアX：燃油サーチャージがかりません。今後、航空会社の申請により燃油サーチャージの増減又は廃止があった際は旅行代金の変更はございません。</p> <p>タイ国際航空：旅行代金には燃油サーチャージが含まれております。今後、航空会社の申請により燃油サーチャージの増減又は廃止又ははからなくなった際は旅行代金の変更はございません。</p>	

■航空券発券時に徴収することが義務付けられている空港諸税一覧(2024年4月5日現在)

国名	税・料の名称	税・料額(現地通貨)	対象	日本円目安額	子供	幼児
日本	新千歳空港旅客施設使用料	大人：¥2,610 子供：¥1,300	国際線出発	-	対象	不要
	国際線観光旅客税	¥1,000(大人・子供同額)	国際線出発	-	対象	不要
タイ	旅客保安サービス料	730バーツ	国際線出発	¥3,370	対象	不要
	事前旅客情報システム料	各35バーツ	国際線出発・到着	¥160	対象	対象
	国際線発着料	各15バーツ	国際線出発・到着	¥60	対象	対象

■時間帯の目安

早朝	朝	午前	昼	午後	夕刻	夜	深夜
04:00	06:00	08:00	12:00	13:00	16:00	18:00	23:00

旅行条件書(要旨) ※お申し込みの前に必ず旅行条件書(全文)をお読みください。

<p>1 募集型企画旅行契約</p> <p>この旅行は、株式会社エイチ・アイ・エスが企画・実施する旅行であり、お客様は、当社と募集型企画旅行契約を締結することになります。旅行契約の締結は、別途お渡しする旅行条件書(全文)、ご出発前にお渡しする最終旅行日程表(確定書面)によります。</p>	<p>2 旅行のお申込みと契約の成立</p> <p>当社所定の旅行申込書にご記入のうえ、下記申込金を添えてお申込みいただけます。電話でお申込みの場合、当社が予約の承諾を通知した日から起算して3日以内に申込金をお支払いいただけます。旅行契約は当社が契約の締結を承諾し、申込金を受理したときに成立いたします。</p>	<p>3 取消料</p> <p>お客様は次の取消料をお支払いいただくことで、いつでも旅行契約を解除出来ます。特定期日:4/27~5/6、7/20~8/31、12/20~1/7</p>																																			
<p>4 お客様の確認事項</p> <p>(1)現在お持ちのパスポートが今回の旅行に有効かどうか、渡航先のビザの要件などをご確認のうえ、ご自身の責任においてご旅行に必要なパスポート、ビザをご用意ください。</p> <p>(2)渡航先の「海外安全情報」「海外感染症情報」をご確認、および「[たびレジ]」のご登録をお願いします。海外安全ホームページ http://www.pubanzen.mofa.go.jp/ 感染症情報ホームページ http://www.forth.go.jp/ / https://www.ezairyu.mofa.go.jp/tabireg/</p> <p>5 その他</p> <p>(1)コースに明示されていない場合はエコノミークラスを利用します。(2)より安心してご旅行いただくために、ご旅行中の病気や事故・盗難に備えて、海外旅行保険のご加入をお勧めします。(3)特別な手配をご希望の方は必ずお申し込み時に担当者へお申し出ください。(一部有料。歩行に自信がない、病気による食事制限があるなど)</p>	<table border="1"> <thead> <tr> <th rowspan="2">旅行代金(おひとり)</th> <th colspan="2">申込金(おひとり)</th> </tr> <tr> <th>出発日の前日から起算してさかのぼって60日目にあたる日まで</th> <th>出発日の前日から起算してさかのぼって61日目以前(※)</th> </tr> </thead> <tbody> <tr> <td>50万円以上</td> <td>10万円以上旅行代金まで</td> <td>10万円以上旅行代金の20%以内</td> </tr> <tr> <td>30万円以上50万円未満</td> <td>5万円以上旅行代金まで</td> <td>5万円以上旅行代金の20%以内</td> </tr> <tr> <td>15万円以上30万円未満</td> <td>3万円以上旅行代金まで</td> <td>3万円以上旅行代金の20%以内</td> </tr> <tr> <td>10万円以上15万円未満</td> <td>2万円以上旅行代金まで</td> <td>2万円以上旅行代金の20%以内</td> </tr> <tr> <td>10万円未満</td> <td>旅行代金の20%以上旅行代金まで</td> <td>旅行代金の20%</td> </tr> </tbody> </table> <p>※次の場合には、旅行代金の20%を超える金額を申込金として取受することがあります。 ①当社が取引条件説明書面で申込金の用途を表示する場合、②お客様がクレジットカード支払いを選択した場合、③その他お客様が希望した場合</p>	旅行代金(おひとり)	申込金(おひとり)		出発日の前日から起算してさかのぼって60日目にあたる日まで	出発日の前日から起算してさかのぼって61日目以前(※)	50万円以上	10万円以上旅行代金まで	10万円以上旅行代金の20%以内	30万円以上50万円未満	5万円以上旅行代金まで	5万円以上旅行代金の20%以内	15万円以上30万円未満	3万円以上旅行代金まで	3万円以上旅行代金の20%以内	10万円以上15万円未満	2万円以上旅行代金まで	2万円以上旅行代金の20%以内	10万円未満	旅行代金の20%以上旅行代金まで	旅行代金の20%	<table border="1"> <thead> <tr> <th>旅行契約の取消日</th> <th>特定期日に開始する旅行</th> <th>特定期日以外に開始する旅行</th> </tr> </thead> <tbody> <tr> <td>40日前~31日前</td> <td>旅行代金の10%</td> <td>無料</td> </tr> <tr> <td>30日前以降~3日前以前</td> <td>旅行代金の20%</td> <td></td> </tr> <tr> <td>2日前~当日の旅行開始前</td> <td>旅行代金の50%</td> <td></td> </tr> <tr> <td>旅行開始後または無連絡不参加</td> <td>旅行代金の100%</td> <td></td> </tr> </tbody> </table>	旅行契約の取消日	特定期日に開始する旅行	特定期日以外に開始する旅行	40日前~31日前	旅行代金の10%	無料	30日前以降~3日前以前	旅行代金の20%		2日前~当日の旅行開始前	旅行代金の50%		旅行開始後または無連絡不参加	旅行代金の100%	
旅行代金(おひとり)	申込金(おひとり)																																				
	出発日の前日から起算してさかのぼって60日目にあたる日まで	出発日の前日から起算してさかのぼって61日目以前(※)																																			
50万円以上	10万円以上旅行代金まで	10万円以上旅行代金の20%以内																																			
30万円以上50万円未満	5万円以上旅行代金まで	5万円以上旅行代金の20%以内																																			
15万円以上30万円未満	3万円以上旅行代金まで	3万円以上旅行代金の20%以内																																			
10万円以上15万円未満	2万円以上旅行代金まで	2万円以上旅行代金の20%以内																																			
10万円未満	旅行代金の20%以上旅行代金まで	旅行代金の20%																																			
旅行契約の取消日	特定期日に開始する旅行	特定期日以外に開始する旅行																																			
40日前~31日前	旅行代金の10%	無料																																			
30日前以降~3日前以前	旅行代金の20%																																				
2日前~当日の旅行開始前	旅行代金の50%																																				
旅行開始後または無連絡不参加	旅行代金の100%																																				

旅行企画・実施 観光庁長官登録旅行業第724号 JATA正会員

●お申し込み・お問い合わせは…

株式会社 エイチ・アイ・エス

〒060-0003 北海道札幌市中央区北三条西4-1-1日本生命札幌ビル18階

弊社のサービス・対応に関しましてお気づきの点、ご意見などありましたら下記までご連絡ください。
(株)エイチ・アイ・エス お客様相談室 TEL.03-5908-2505
(平日10:00~18:30 土・日・祝はお休みとさせていただきます)

総合旅行業務取扱管理者とはお客様の旅行を取り扱う取引に関する責任者です。この契約に関し担当者からの説明にご不明な点があれば、総合旅行業務取扱管理者にお問い合わせください。

